

hjj (llly)

## Pismo dotyczące aktu planowania przestrzennego

### 1. ORGAN, DO KTÓREGO JEST SKŁADANE PISMO

Nazwa: Burmistrz Brześcia Kujawskiego, Urząd Miejski w Brześciu Kujawskim, Plac Władysława Łokietka 1, 87-880 Brześć Kujawski

### 2. RODZAJ PISMA<sup>1)</sup>

- 2.1. wniosek do projektu aktu  2.2. uwaga do konsultowanego projektu aktu<sup>2)</sup>  
 2.3. wniosek o zmianę aktu<sup>3)</sup>  2.4. wniosek o sporządzenie aktu<sup>3)</sup>

### 3. RODZAJ AKTU PLANOWANIA PRZESTRZENNEGO<sup>1)</sup>

- 3.1. plan ogólny gminy  
 3.2. miejscowy plan zagospodarowania przestrzennego, w tym zintegrowany plan inwestycyjny lub miejscowy plan rewitalizacji  
 3.3. uchwała ustalająca zasady i warunki sytuowania obiektów małej architektury, tablic reklamowych i urządzeń reklamowych oraz ogrodzeń, ich gabaryty, standardy jakościowe oraz rodzaje materiałów budowlanych, z jakich mogą być wykonane  
 3.4. audyt krajobrazowy  
 3.5. plan zagospodarowania przestrzennego województwa

### 4. DANE SKŁADAJĄCEGO PISMO<sup>4)</sup>

Imię i nazwisko lub nazwa: Prezydent Miasta Włocławek (pismo znak UA.ZP.670.4.2024 z dnia 12 sierpnia 2024r.)  
Kraj: Polska Województwo: Kujawsko-Pomorskie  
Powiat: M. Włocławek Gmina: M. Włocławek  
Ulica: Zielony Rynek Nr domu: 11/13 Nr lokalu:  
Miejscowość: Włocławek Kod pocztowy: 87-800  
E-mail (w przypadku gdy składający pismo posiada adres e-mail): poczta@um.wloclawek.pl  
Nr tel. (nieobowiązkowo): +48 54 414-40-00  
Adres skrytki ePUAP lub adres do doręczeń elektronicznych<sup>5)</sup>: /umwloclawek/SkrytkaESP lub /umwloclawek/skrytka

4.1. Czy składający pismo jest właścicielem lub użytkownikiem wieczystym nieruchomości objętej wnioskiem lub uwagą?

- tak  nie

### 5. ADRES DO KORESPONDENCJI SKŁADAJĄCEGO PISMO<sup>4)</sup>

(Nieobowiązkowo)

Kraj: Województwo:  
Powiat: Gmina:  
Ulica: Nr domu: Nr lokalu:  
Miejscowość: Kod pocztowy:

### 6. DANE PEŁNOMOCNIKA<sup>4)</sup>

(Nieobowiązkowo)

- pełnomocnik  pełnomocnik do doręczeń

Imię i nazwisko:  
Kraj: Województwo:  
Powiat: Gmina:  
Ulica: Nr domu: Nr lokalu:  
Miejscowość: Kod pocztowy:  
E-mail (w przypadku gdy pełnomocnik posiada adres e-mail):  
Nr tel. (nieobowiązkowo):  
Adres skrytki ePUAP lub adres do doręczeń elektronicznych<sup>5)</sup>:

## 7. TREŚĆ PISMA

7.1. Treść<sup>6)</sup> Ogólne wnioski w sprawach dalszej współpracy i realizacji wspólnych z miastem Włocławek ... działań i zadań: w Kierunkach ochrony i kształtowania środowiska przyrodniczego:

1) ochrona zasobów kopalin borowiny w zakresie obszaru i terenu górniczego Wieniec związanych z występowaniem wód leczniczych, (na podstawie decyzji Marszałka Województwa Kujawsko-Pomorskiego zmieniono koncesję nr 7/96 na wydobywanie borowiny ze złoża Wieniec, poprzez ustanowienie obszaru i terenu górniczego Wieniec B, którego granice znajdują się poza obszarem miasta Włocławek - W związku z ostatnią decyzją wydaną dla złoża Wieniec ustalono termin ważności koncesji na 31.12.2043r.); /cd. na osobnych stronach do formularza/

7.2. (Nieobowiązkowo). W przypadku wypełnienia, należy uzupełnić każdą z kolumn tabeli.

Szczegółowe informacje dotyczące treści pisma w odniesieniu do działek ewidencyjnych:

Lp.	7.2.1. Nazwa aktu planowania przestrzennego	7.2.2. Identyfikator działki lub działek ewidencyjnych	7.2.3. Czy teren objęty pismem obejmuje całość działki lub działek ewidencyjnych <sup>7)</sup>	7.2.4. Treść <sup>6)</sup>
1	..... ..... .....	..... ..... .....	<input type="checkbox"/> tak <input type="checkbox"/> nie	..... ..... .....

7.3. (Nieobowiązkowo). W przypadku wypełnienia, należy uzupełnić każdą z kolumn tabeli.

Szczegółowe informacje dotyczące działek ewidencyjnych oraz niektórych parametrów – w przypadku zaznaczenia w pkt 2: wniosku do projektu aktu (pkt 2.1), uwagi do konsultowanego projektu aktu (pkt 2.2) lub wniosku o zmianę aktu (pkt 2.3) oraz w pkt 3: planu ogólnego gminy (pkt 3.1) lub miejscowego planu zagospodarowania przestrzennego, w tym zintegrowanego planu inwestycyjnego lub miejscowego planu rewitalizacji (pkt 3.2):

Lp.	7.3.1. Nazwa planu ogólnego gminy lub miejscowego planu zagospodarowania przestrzennego	7.3.2. Identyfikator działki lub działek ewidencyjnych	7.3.3. Czy teren objęty pismem obejmuje całość działki lub działek ewidencyjnych <sup>7)</sup>	7.3.4. Nazwa lub nazwy klasy przeznaczenia terenu (albo symbol lub symbole klasy przeznaczenia terenu) <sup>8)</sup>	7.3.5. Maksymalny udział powierzchni zabudowy [%]	7.3.6. Maksymalna wysokość zabudowy [m]	7.3.7. Minimalny udział powierzchni biologicznie czynnej [%]
1	..... ..... .....	..... ..... .....	<input type="checkbox"/> tak <input type="checkbox"/> nie	..... ..... .....	..... ..... .....	..... ..... .....	..... ..... .....

## 8. OŚWIADCZENIE W SPRAWIE KORESPONDENCJI ELEKTRONICZNEJ

Wyrażam zgodę       Nie wyrażam zgody

na doręczanie korespondencji w niniejszej sprawie za pomocą środków komunikacji elektronicznej w rozumieniu art. 2 pkt 5 ustawy z dnia 18 lipca 2002 r. o świadczeniu usług drogą elektroniczną (Dz. U. z 2020 r. poz. 344).

## 9. ZAŁĄCZNIKI

- Pełnomocnictwo do reprezentowania składającego pismo lub pełnomocnictwo do doręczeń (zgodnie z ustawą z dnia 16 listopada 2006 r. o opłacie skarbowej (Dz. U. z 2023 r. poz. 2111)) – jeżeli składający pismo działa przez pełnomocnika.
- Potwierdzenie uiszczenia opłaty skarbowej od pełnomocnictwa – jeżeli obowiązek uiszczenia takiej opłaty wynika z ustawy z dnia 16 listopada 2006 r. o opłacie skarbowej.
- (Nieobowiązkowo). Określenie granic terenu w formie graficznej w przypadku wskazania terenu objętego pismem jako części działki ewidencyjnej lub działek ewidencyjnych.
- (Nieobowiązkowo). Inne załączniki – w przypadku zaznaczenia pola należy podać nazwy załączników.<sup>9)</sup>  
.....

## 10. PODPIS SKŁADAJĄCEGO PISMO (PEŁNOMOCNIKA) I DATA PODPISU

Podpis powinien być czytelny. Podpis i datę podpisu umieszcza się w przypadku składania pisma w postaci papierowej.

Podpis: .....

PREZYDENT MIASTA

Krzysztof Kukucki

Data: .....2024-08-16.....

- 1) Można zaznaczyć więcej niż jedno pole. W ramach jednego pisma można wybrać tylko te akty, w przypadku których pismo będzie wysyłane do tego samego organu wskazanego w pkt 1. W przypadku gdy treść wniosku lub uwagi związana jest z dokumentem powiązany z aktem planowania przestrzennego (np. sporządzanej w toku procedowania aktu, w ramach strategicznej oceny oddziaływania na środowisko, prognozy oddziaływania na środowisko), należy w pkt 3 wybrać rodzaj aktu planowania przestrzennego, którego ten dokument dotyczy, po czym wprowadzić treść wniosku lub uwagi w pkt 7.1 lub 7.2.
- 2) Nie dotyczy planu zagospodarowania przestrzennego województwa.
- 3) Nie dotyczy planu zagospodarowania przestrzennego województwa i audytu krajobrazowego.
- 4) W pkt 4 należy podać adres zamieszkania albo siedziby składającego pismo. W przypadku wypełnienia pkt 5 podaje się adres do korespondencji składającego pismo, jeżeli jest inny niż adres podany w pkt 4. W przypadku wypełnienia pkt 6 podaje się adres zamieszkania albo siedziby pełnomocnika. W przypadku większej liczby składających pismo lub pełnomocników dane kolejnych składających pismo lub pełnomocników dodaje się w formularzu albo zamieszcza na osobnych stronach i dołącza do formularza.
- 5) Adres skrytki ePUAP lub adres do doręczeń elektronicznych wskazuje się w przypadku wyrażenia zgody na doręczanie korespondencji za pomocą środków komunikacji elektronicznej, z zastrzeżeniem przypadków, w których organ, zgodnie z przepisami ustawy z dnia 18 listopada 2020 r. o doręczeniach elektronicznych (Dz. U. z 2023 r. poz. 285, z późn. zm.), ma obowiązek doręczenia korespondencji na adres do doręczeń elektronicznych.
- 6) Maksymalna liczba znaków w pkt 7.1 wynosi 1000, natomiast w przypadku pkt 7.2.4 wartość ta odnosi się do pojedynczego wiersza. W przypadku potrzeby dodatkowego uzasadnienia, które wykracza poza wskazany limit znaków, uzasadnienie zamieszcza się na osobnych stronach i dołącza do formularza. W przypadku większej liczby wierszy w pkt 7.2.4 kolejne wiersze dodaje się w formularzu albo zamieszcza na osobnych stronach i dołącza do formularza.
- 7) W przypadku zaznaczenia pola „nie” (wskazania terenu objętego pismem jako części działki ewidencyjnej lub działek ewidencyjnych) można dodać załącznik z określeniem granic terenu w formie graficznej.
- 8) Podaje się nazwę lub symbol klasy przeznaczenia terenu zgodnie ze standardami określonymi w przepisach wykonawczych wydanych na podstawie art. 16 ust. 2 ustawy z dnia 27 marca 2003 r. o planowaniu i zagospodarowaniu przestrzennym (Dz. U. z 2023 r. poz. 977, z późn. zm.).
- 9) W przypadku dołączenia do pisma załączników zawierających dane osobowe, inne niż wymienione w pkt 4, 5 i 6, załączniki te należy zanonimizować, tj. ukryć dane osobowe.

Dodatkowe strony do Pisma Prezydenta Miasta Włocławek dotyczącego aktu planowania przestrzennego (pismo znak UA.ZP.670.4.2024 z dnia 12 sierpnia 2024r.)

### **Dodatkowe uzasadnienie:**

Zgodnie z pkt 6) wyjaśnień do Formularza pisma dotyczącego aktu planowania przestrzennego (cyt.): „maksymalna liczba znaków w pkt 7.1 wynosi 1000 (...); w przypadku potrzeby dodatkowego uzasadnienia, które wykracza poza wskazany limit znaków, uzasadnienie zamieszcza się na osobnych stronach i dołącza do formularza.

### **Ogólne wnioski w sprawach dalszej współpracy i realizacji wspólnych z miastem Włocławek działań i zadań:**

/zawarte w pkt 7.1. formularza/

w Kierunkach ochrony i kształtowania środowiska przyrodniczego:

- 1) **ochrona zasobów kopalin borowiny w zakresie obszaru i terenu górniczego Wieniec związanych z występowaniem wód leczniczych**, (na podstawie decyzji Marszałka Województwa Kujawsko-Pomorskiego zmieniono koncesję nr 7/96 na wydobywanie borowiny ze złoża Wieniec, poprzez ustanowienie obszaru i terenu górniczego Wieniec B, którego granice znajdują się poza obszarem miasta Włocławek - w związku z ostatnią decyzją wydaną dla złoża Wieniec ustalono termin ważności koncesji na 31.12.2043r.);

/cd. do pkt 7.1. formularza/

- 2) działania na rzecz zachowania terenów korytarzy ekologicznych - stanowiących łączniki między obszarami chronionymi: m. in. dolinę rzeki Zgłowiączki;
- 3) działania na rzecz ustalenia reżimów ochronnych i zasad gospodarowania na terenach Głównych Zbiorników Wód Podziemnych nie posiadających izolacji od powierzchni, w szczególności na obszarach najwyższej ochrony (ONO) w rejonie miasta Włocławka;
- 4) zadania w zakresie prowadzenie trwale zrównoważonej gospodarki leśnej wg zasad powszechnej ochrony lasów, trwałości utrzymania lasów, ciągłości i zrównoważonego wykorzystania wszystkich funkcji lasów i powiększenia zasobów leśnych;
- 5) działania na rzecz poprawy zagospodarowania istniejących szlaków turystycznych w niezbędne urządzenia z zakresu ogólnodostępnej infrastruktury turystycznej, w tym szlaku wodnego rzeki Zgłowiączki przy wykorzystaniu walorów krajobrazowych i zasobów kulturowych miast nad nią położonych;

w Kierunkach rozwoju komunikacji:

- 6) działania na rzecz poprawy powiązań podnoszących atrakcyjność regionu;
- 7) przebudowa do klasy technicznej GP (główna ruchu przyspieszonego) drogi krajowej nr 62: Strzelno – Kobylniki – Radziejów - Brześć Kujawski – Włocławek – Płock – Anusin;
- 8) przebudowa drogi krajowej nr 1 GP (obecnie DK nr 91 - główna ruchu przyspieszonego): Gdańsk – Świecie – Toruń – Łódź - Cieszyn - granica państwa, z **budową obwodnic miejscowości: m.in. Włocławka** (tereny Gminy Brześć Kujawski);
- 9) działania na rzecz rozwoju i utrzymania komunikacji publicznej (utrzymanie autobusowych linii komunikacji miejskiej m. Włocławka);

w Kierunkach rozwoju infrastruktury technicznej:

- 10) zadania w zakresie gospodarki wodno-ściekowej w kierunku realizacji przydomowych oczyszczalni ścieków dla zabudowy rozproszonej;
- 11) zadania w zakresie kontynuowania rozbudowy systemów kanalizacji sanitarnej w celu dociążenia **Grupowej Oczyszczalni Ścieków we Włocławku** oraz zwiększenia jej efektywności;

- 12) **utrzymanie i zapewnienie możliwości rozwoju RZUOK - Regionalnego Zakładu Utylizacji Odpadów Komunalnych w Machnacu;**
- 13) działania na rzecz budowy całościowego systemu gospodarki odpadami, którego podstawą realizacji będzie opracowywany zgodnie z ustawą o odpadach „Plan Gospodarki Odpadami dla Województwa Kujawsko – Pomorskiego”;
- 14) działania na rzecz wdrażania systemu eliminacji odpadów niebezpiecznych ze strumienia odpadów komunalnych, ich zbiórki i utylizacji w oparciu o plan wojewódzki;
- 15) działania na rzecz budowy składowisk odpadów niebezpiecznych (między innymi dla odpadów, które mogą powstać w przypadku wystąpienia nadzwyczajnego zagrożenia środowiska, jak np. wypadek drogowy cysterny przewożącej produkty naftowe, benzynowe, oleje i chemikalia) lub wydzielenia specjalnych kwater odpowiednio zabezpieczonych na istniejących składowiskach odpadów w celu umożliwienia składowania odpadów niebezpiecznych.

**Szczegółowe wnioski o objęcie terenów Gminy Brześć Kujawski bezpośrednio sąsiadujących z miastem Włocławek Strefami Planistycznymi (podstawowymi i dodatkowymi) w podziale na poszczególne obręby geodezyjne:**

/cd. do pkt 7.1. formularza/

1. obręby „Brzezie” i „Wieniec-Zalesie”:

**dominacja:**

**SO - Strefa otwarta** - tereny rolnictwa z zakazem zabudowy, **tereny lasu**, tereny zieleni naturalnej, tereny wód, tereny komunikacji i infrastruktury technicznej,

2. obręb „Machnacz”:

**dominacja:**

**SZ - Strefa wielofunkcyjna z zabudową zagrodową** – tereny zabudowy zagrodowej, tereny produkcji w gospodarstwach rolnych, tereny akwakultury i obsługi rybactwa, tereny komunikacji, tereny zieleni urządzonej, tereny infrastruktury technicznej;

**z uzupełnieniem o profile dodatkowe:**

tereny usług;

**SJ – Strefa wielofunkcyjna z zabudową mieszkaniową jednorodzinną** – tereny zabudowy mieszkaniowej jednorodzinnej, tereny usług, tereny komunikacji, tereny zieleni urządzonej, tereny infrastruktury technicznej;

**z uzupełnieniem o profile dodatkowe:**

tereny zabudowy letniskowej lub rekreacji indywidualnej, tereny ogrodów działkowych.

-dla rejonu RZUOK w Machnacu - z uzupełnieniem o strefy:

**SI – Strefa infrastrukturalna** – tereny infrastruktury technicznej, tereny komunikacji;

**z uzupełnieniem o profile dodatkowe:**

teren usług, teren produkcji, teren zieleni naturalnej, teren lasu;

**SU – Strefa usługowa** - tereny usług, tereny komunikacji, tereny zieleni naturalnej, tereny infrastruktury technicznej;

**z uzupełnieniem o profile dodatkowe:**

tereny składów i magazynów, tereny elektrowni słonecznej, tereny zieleni naturalnej, tereny lasu;

Kopie:

a/a

I.B.

  
**PREZYDENT MIASTA**  
**Krzysztof Kukucki**



**Komendant Miejski  
Państwowej Straży Pożarnej  
we Włocławku**

PZ.5263.9.2024.2.AO

Włocławek, dn. 27.08.2024 r.

**Burmistrz Brzeźcia Kujawskiego  
pl. Władysława Łokietka 1  
87-880 Brześć Kujawski**

W odpowiedzi na pismo znak BI.IP.6721.1.2024 z dnia 5 sierpnia 2024 r., w sprawie przystąpienia do sporządzenia planu ogólnego gminy Brześć Kujawski, przesyłam w załączeniu formularz w przedmiotowej sprawie.

# Pismo dotyczące aktu planowania przestrzennego

## 1. ORGAN, DO KTÓREGO JEST SKŁADANE PISMO

Nazwa: ...Burmistrz Brzeźcia Kujawskiego

## 2. RODZAJ PISMA<sup>1)</sup>

- 2.1. wniosek do projektu aktu  2.2. uwaga do konsultowanego projektu aktu<sup>2)</sup>  
 2.3. wniosek o zmianę aktu<sup>3)</sup>  2.4. wniosek o sporządzenie aktu<sup>3)</sup>

## 3. RODZAJ AKTU PLANOWANIA PRZESTRZENNEGO<sup>1)</sup>

- 3.1. plan ogólny gminy  
 3.2. miejscowy plan zagospodarowania przestrzennego, w tym zintegrowany plan inwestycyjny lub miejscowy plan rewitalizacji  
 3.3. uchwała ustalająca zasady i warunki sytuowania obiektów małej architektury, tablic reklamowych i urządzeń reklamowych oraz ogrodzeń, ich gabaryty, standardy jakościowe oraz rodzaje materiałów budowlanych, z jakich mogą być wykonane  
 3.4. audyt krajobrazowy  
 3.5. plan zagospodarowania przestrzennego województwa

## 4. DANE SKŁADAJĄCEGO PISMO<sup>4)</sup>

Imię i nazwisko lub nazwa: KM PSP Włocławek

Kraj: Polska, Województwo: Kujawsko-Pomorskie

Powiat: włocławski, Gmina: Włocławek

Ulica: Rolna Nr domu: 1 Nr lokalu: n/d

Miejscowość: Włocławek Kod pocztowy: 87-800

E-mail (w przypadku gdy składający pismo posiada adres e-mail): komenda@kmpsp.wloclawek.pl

Nr tel. (nieobowiązkowo): .....

Adres skrytki ePUAP lub adres do doręczeń elektronicznych<sup>5)</sup>: /KMPSPWloclawek/SkrytkaESP

4.1. Czy składający pismo jest właścicielem lub użytkownikiem wieczystym nieruchomości objętej wnioskiem lub uwagą?

- tak  nie

## 5. ADRES DO KORESPONDENCJI SKŁADAJĄCEGO PISMO<sup>4)</sup>

(Nieobowiązkowo)

Kraj: Polska, Województwo: Kujawsko-Pomorskie

Powiat: włocławski, Gmina: Włocławek

Ulica: Rolna Nr domu: 1 Nr lokalu: n/d

Miejscowość: Włocławek Kod pocztowy: 87-800

## 6. DANE PEŁNOMOCNIKA<sup>4)</sup>

(Nieobowiązkowo)

- pełnomocnik  pełnomocnik do doręczeń

Imię i nazwisko: .....

Kraj: ..... Województwo: .....

Powiat: ..... Gmina: .....

Ulica: ..... Nr domu: ..... Nr lokalu: .....

Miejscowość: ..... Kod pocztowy: .....

E-mail (w przypadku gdy pełnomocnik posiada adres e-mail): .....

Nr tel. (nieobowiązkowo): .....

Adres skrytki ePUAP lub adres do doręczeń elektronicznych<sup>5)</sup>: .....

## 7. TREŚĆ PISMA

7.1. Treść<sup>6)</sup>..... W planie należy zawrzeć zapis dotyczący zaopatrzenia wodnego do gaszenia pożarów, które powinno być realizowane z sieci wodociągowej poprzez hydranty nadziemne (dopuszcza się realizację odrębnej sieci zaopatrzenia w wodę i indywidualnych przeciwpożarowych zbiorników wodnych w uzasadnionych technicznie przypadkach zgodnych z odrębnymi przepisami), oraz dojazdów dla służb ratowniczych. W szczególności należy uwzględnić wymagania zawarte w Rozporządzeniu Ministra Spraw Wewnętrznych i Administracji z dnia 24 lipca 2009 r. w sprawie przeciwpożarowego zaopatrzenia w wodę oraz dróg pożarowych (Dz. U. Nr 124, poz. 1030).

Jednocześnie zwracam uwagę, że planując nowe inwestycje na przedmiotowym obszarze np.: obiekty użyteczności publicznej, osiedla mieszkaniowe lub budynki zamieszkania zbiorowego albo rozbudowę istniejącej infrastruktury technicznej należy rozważyć, w ramach instrumentów służącym przeciwdziałaniu poważnym awariom i ograniczenia ich skutków wymogi ochrony środowiska w zagospodarowaniu przestrzennym, a opracowując plany zagospodarowania przestrzennego korzystać z ograniczeń przy realizacji inwestycji, o których mowa w art. 73, w tym art. 73 ust. 5 ustawy Prawo ochrony środowiska, mając szczególnie na uwadze rozpoznane zakłady o dużym ryzyku wystąpienia poważnej awarii przemysłowej i zakładów o zwiększonym ryzyku wystąpienia poważnej awarii przemysłowej.

7.2. (Nieobowiązkowo) W przypadku wypełnienia, należy uzupełnić każdą z kolumn tabeli.

Szczegółowe informacje dotyczące treści pisma w odniesieniu do działek ewidencyjnych:

Lp.	7.2.1. Nazwa aktu planowania przestrzennego	7.2.2. Identyfikator działki lub działek ewidencyjnych	7.2.3. Czy teren objęty pismem obejmuje całość działki lub działek ewidencyjnych <sup>7)</sup>	7.2.4. Treść <sup>6)</sup>
1	.....	.....	<input type="checkbox"/> tak <input type="checkbox"/> nie	.....

7.3. (Nieobowiązkowo) W przypadku wypełnienia, należy uzupełnić każdą z kolumn tabeli.

Szczegółowe informacje dotyczące działek ewidencyjnych oraz niektórych parametrów – w przypadku zaznaczenia w pkt 2: wniosku do projektu aktu (pkt 2.1), uwagi do konsultowanego projektu aktu (pkt 2.2) lub wniosku o zmianę aktu (pkt 2.3) oraz w pkt 3: planu ogólnego gminy (pkt 3.1) lub miejscowego planu zagospodarowania przestrzennego, w tym zintegrowanego planu inwestycyjnego lub miejscowego planu rewitalizacji (pkt 3.2):

Lp.	7.3.1. Nazwa planu ogólnego gminy lub miejscowego planu zagospodarowania przestrzennego	7.3.2. Identyfikator działki lub działek ewidencyjnych	7.3.3. Czy teren objęty pismem obejmuje całość działki lub działek ewidencyjnych <sup>7)</sup>	7.3.4. Nazwa lub nazwy klasy przeznaczenia terenu (albo symbol lub symbole klasy przeznaczenia terenu) <sup>8)</sup>	7.3.5. Maksymalny udział powierzchni zabudowy [%]	7.3.6. Maksymalna wysokość zabudowy [m]	7.3.7. Minimalny udział powierzchni biologicznie czynnej [%]
1	.....	.....	<input type="checkbox"/> tak <input type="checkbox"/> nie	.....	.....	.....	.....

## 8. OŚWIADCZENIE W SPRAWIE KORESPONDENCJI ELEKTRONICZNEJ

Wyrażam zgodę       Nie wyrażam zgody

na doręczanie korespondencji w niniejszej sprawie za pomocą środków komunikacji elektronicznej w rozumieniu art. 2 pkt 5 ustawy z dnia 18 lipca 2002 r. o świadczeniu usług drogą elektroniczną (Dz. U. z 2020 r. poz. 344).

## 9. ZAŁĄCZNIKI

- Pełnomocnictwo do reprezentowania składającego pismo lub pełnomocnictwo do doręczeń (zgodnie z ustawą z dnia 16 listopada 2006 r. o opłacie skarbowej (Dz. U. z 2023 r. poz. 2111)) – jeżeli składający pismo działa przez pełnomocnika.
- Potwierdzenie uiszczenia opłaty skarbowej od pełnomocnictwa – jeżeli obowiązek uiszczenia takiej opłaty wynika z ustawy z dnia 16 listopada 2006 r. o opłacie skarbowej.
- (Nieobowiązkowo). Określenie granic terenu w formie graficznej w przypadku wskazania terenu objętego pismem jako części działki ewidencyjnej lub działek ewidencyjnych.

(Nieobowiązkowo). Inne załączniki – w przypadku zaznaczenia pola należy podać nazwy załączników.<sup>9)</sup>

.....

## 10. PODPIS SKŁADAJĄCEGO PISMO (PEŁNOMOCNIKA) I DATA PODPISU

Podpis powinien być czytelny. Podpis i datę podpisu umieszcza się w przypadku składania pisma w postaci papierowej.

Podpis: .....

Data: ...27.08.2024 r. ....

<sup>1)</sup> Można zaznaczyć więcej niż jedno pole. W ramach jednego pisma można wybrać tylko te akty, w przypadku których pismo będzie wysyłane do tego samego organu wskazanego w pkt 1. W przypadku gdy treść wniosku lub uwagi związana jest z dokumentem powiązany z aktem planowania przestrzennego (np. sporządzanej w toku procedowania aktu, w ramach strategicznej oceny oddziaływania na środowisko, prognozy oddziaływania na środowisko), należy w pkt 3 wybrać rodzaj aktu planowania przestrzennego, którego ten dokument dotyczy, po czym wprowadzić treść wniosku lub uwagi w pkt 7.1 lub 7.2.

<sup>2)</sup> Nie dotyczy planu zagospodarowania przestrzennego województwa.

<sup>3)</sup> Nie dotyczy planu zagospodarowania przestrzennego województwa i audytu krajobrazowego.

<sup>4)</sup> W pkt 4 należy podać adres zamieszkania albo siedziby składającego pismo. W przypadku wypełnienia pkt 5 podaje się adres do korespondencji składającego pismo, jeżeli jest inny niż adres podany w pkt 4. W przypadku wypełnienia pkt 6 podaje się adres zamieszkania albo siedziby pełnomocnika. W przypadku większej liczby składających pismo lub pełnomocników dane kolejnych składających pismo lub pełnomocników dodaje się w formularzu albo zamieszcza na osobnych stronach i dołącza do formularza.

<sup>5)</sup> Adres skrytki ePUAP lub adres do doręczeń elektronicznych wskazuje się w przypadku wyrażenia zgody na doręczanie korespondencji za pomocą środków komunikacji elektronicznej, z zastrzeżeniem przypadków, w których organ, zgodnie z przepisami ustawy z dnia 18 listopada 2020 r. o doręczeniach elektronicznych (Dz. U. z 2023 r. poz. 285, z późn. zm.), ma obowiązek doręczenia korespondencji na adres do doręczeń elektronicznych.

<sup>6)</sup> Maksymalna liczba znaków w pkt 7.1. wynosi 1000, natomiast w przypadku pkt 7.2.4. wartość ta odnosi się do pojedynczego wiersza. W przypadku potrzeby dodatkowego uzasadnienia, które wykracza poza wskazany limit znaków, uzasadnienie zamieszcza się na osobnych stronach i dołącza do formularza. W przypadku większej liczby wierszy w pkt 7.2.4. kolejne wiersze dodaje się w formularzu albo zamieszcza na osobnych stronach i dołącza do formularza.

<sup>7)</sup> W przypadku zaznaczenia pola „nie” (wskazania terenu objętego pismem jako części działki ewidencyjnej lub działek ewidencyjnych) można dodać załącznik z określeniem granic terenu w formie graficznej.

<sup>8)</sup> Podaje się nazwę lub symbol klasy przeznaczenia terenu zgodnie ze standardami określonymi w przepisach wykonawczych wydanych na podstawie art. 16 ust. 2 ustawy z dnia 27 marca 2003 r. o planowaniu i zagospodarowaniu przestrzennym (Dz. U. z 2023 r. poz. 977, z późn. zm.).

<sup>9)</sup> W przypadku dołączenia do pisma załączników zawierających dane osobowe, inne niż wymienione w pkt 4, 5 i 6, załączniki te należy zanonimizować, tj. ukryć dane osobowe.

PKP Polskie Linie Kolejowe S.A.  
Centrala  
Biuro Terenów Kolejowych  
ul. Targowa 74  
03-734 Warszawa  
tel. +48 22 743 32 91  
ios@plk-sa.pl  
www.plk-sa.pl

  
PKP POLSKIE LINIE KOLEJOWE S.A.

IOS5.2111.236.2024.BS.1

Warszawa, 02.08.2024 r.

Dot.: przystąpienia do sporządzenia planu ogólnego gminy Brześć Kujawski.

**Urząd Miejski w Brześciu Kujawskim**  
pl. Władysława Łokietka 1  
87-880 Brześć Kujawski

W odpowiedzi na zawiadomienie Burmistrza Brześcia Kujawskiego z dnia 1 sierpnia 2024 r. znak BI.IP.6721.1.2024 o podjęciu przez Radę Miejską w Brześciu Kujawskim uchwały nr LXIV/619/2024 z dnia 18 marca 2024 r. o przystąpieniu do sporządzenia Planu ogólnego gminy Brześć Kujawski oraz w oparciu o art. 13i ust. 3 pkt 5) lit. a) ustawy z dnia 27 marca 2003 r. o planowaniu i zagospodarowaniu przestrzennym, w którym zarządcy infrastruktury kolejowej zostali wskazani jako podmiot właściwy do opiniowania planów ogólnych, PKP Polskie Linie Kolejowe S.A. jako zarządca narodowej sieci linii kolejowych nie zgłasza wniosków w przedmiotowej sprawie.

Przez obszar gminy Brześć Kujawski nie przebiegają linie kolejowe, będące w zarządzie PKP PLK S.A. Granica gminy przebiega w odległości ponad 400 m od linii kolejowej nr 18 Kutno – Piła Główna, odcinek Włocławek Brzezie – Toruń Główny.

Informacje nt. linii kolejowych będącej w zarządzie PKP PLK S.A. udostępniane są na portalu „Mapa Interaktywna Linii Kolejowych” pod adresem: <http://mapa.plk-sa.pl>.

**Aneta Kruk** Elektronicznie podpisany  
przez Aneta Kruk  
Data: 2024.08.02 14:28:45  
+02'00'



RPW/11142/2024  
Data: 2024-08-02 BK

Opracował:  
Bartosz Szustowski,  
tel. +48 22 473 34 74



Włocławek, dnia 06.08.2024

Zn.spr.: ZG.2210.11.2024

**Sz. Pan**  
**Tomasz Chymkowski**  
**Burmistrz Brześcia**  
**Kujawskiego**  
**ul. Pl. Władysława Łokietka 1**  
**87-880 Brześć Kujawski**

*Dotyczy: przystąpienia do sporządzania Planu ogólnego*

Odpowiadając na Zawiadomienie z dnia 01.08.2024 r., znak: BD.6721.1.2024 (pismo wpłynęło do sekretariatu Nadleśnictwa w dniu 02.08.2024 r.) o podjęciu przez Radę Gminy Brześć Kujawski Uchwały nr LXIV/619/2024, z dnia 18 marca 2024 r. o przystąpieniu do sporządzenia Planu ogólnego gminy Brześć Kujawski, Nadleśnictwo Włocławek wnosi o maksymalne zabezpieczenie terenów lasów, poprzez zachowanie istniejącego oznaczenia ZL oraz przyjęcie podobnego sposobu zagospodarowania w przypadku nowych powierzchni, które zostały poddane sukcesji ekologicznej, w kierunku leśnym. Powyższe dotyczy w szczególności, gruntów, stanowiących własność Skarbu Państwa, będących w zarządzie Nadleśnictwa Włocławek.

Z poważaniem  
Mirośław Kędroń  
Nadleśniczy

/podpisano elektronicznie/

Otrzymują:

1. Adresat,
2. ZG5 a



2024-59207

Bydgoszcz, 13 sierpnia 2024 r.

1747-DE-DSB-DUB-WFB.071.841.2024.2

URZĄD MIEJSKI W BRZEŚCIU KUJAWSKIM  
PL. ŁOKIETKA 1  
87-880 BRZEŚĆ KUJAWSKI

*Dotyczy: Planu ogólnego gminy Brześć Kujawski*

W odpowiedzi na zawiadomienie z dnia 02.08.2024r., znak BI.IP.6721.1.2024.JJ, o podjęciu przez Radę Miasta Brześć Kujawski Uchwały Nr LXIV/619/2024 z dnia 18 marca 2024r. w sprawie przystąpienia do sporządzenia planu ogólnego gminy Brześć Kujawski informujemy, że na terenie gminy zlokalizowane są przesyłowe linie elektroenergetyczne najwyższych napięć:

- linia 220 kV relacji Olsztyn I – Włocławek Azoty,
- linia 220 kV relacji Toruń Elana – Włocławek Azoty,
- linia 220 kV relacji Pątnów – Włocławek Azoty.

Właścicielem przedmiotowej infrastruktury elektroenergetycznej są Polskie Sieci Elektroenergetyczne S.A. (PSE S.A.) pełniące funkcję Operatora Systemu Przesyłowego. Eksploatacją na terenie gminy zajmuje się PSE SA. w Bydgoszczy.

1. Wnioskujemy o wprowadzenie w planie ogólnym:

- przebiegu napowietrznych linii elektroenergetycznych najwyższych napięć 220 kV wraz z pasami technologicznymi o szerokości 50m (po 25m od osi linii w obu kierunkach w rzucie poziomym) wolnymi od zabudowy budynków mieszkalnych, budynków zamieszkania zbiorowego i budynków użyteczności publicznej,
- informacji o przewidzianej (zgodnie z założeniami „Planu rozwoju w zakresie zaspokojenia obecnego i przyszłego zapotrzebowania na energię elektryczną na lata 2023 – 2032”) modernizacji linii 220 kV relacji Olsztyn I – Włocławek Azoty, linii 220kV relacji Toruń Elana – Włocławek Azoty oraz linii 220kV relacji Pątnów – Włocławek Azoty.

2. W przypadku wyznaczania terenów przeznaczonych pod odnawialne źródła energii (OZE) wnioskujemy o wprowadzenie w planie ogólnym poniższych zapisów:

a) Dla lokalizacji farm wiatrowych w sąsiedztwie linii przesyłowych, minimalna odległość turbiny wiatrowej od linii elektroenergetycznej, określona jako odległość najbardziej skrajnego elementu turbiny wiatrowej (krańców łopat turbiny) od osi trasy napowietrznego odcinka linii elektroenergetycznej, wynosi

Adres do korespondencji: Polskie Sieci Elektroenergetyczne S.A. w Bydgoszczy,  
85-950 Bydgoszcz, ul. Marszałka Focha 16, Sekretariat: tel. +48 52 375 10 00, fax. +48 52 322 98 35

pięciokrotność średnicy koła (5xd) zataczanego przez łopaty turbiny wiatrowej.

- b) Dla lokalizacji farm wiatrowych w sąsiedztwie linii przesyłowych, minimalna odległość turbiny wiatrowej od linii elektroenergetycznej, określona jako odległość najbardziej skrajnego elementu turbiny wiatrowej (krańców łopat turbiny) od osi trasy napowietrznego odcinka linii elektroenergetycznej, wynosi trzykrotność średnicy koła (3xd) zataczanego przez łopaty turbiny wiatrowej, jedynie w przypadku wyposażenia przewodów odgromowych wszystkich przeseł linii znajdujących się w tej odległości w czynną ochronę przeciwdrganiową.
- c) Lokalizacja urządzeń i obiektów farm fotowoltaicznych w pasie technologicznym linii przesyłowych dopuszczalna jest poza obszarami:
- wokół słupów w kształcie koła o promieniu, co najmniej równym wysokości słupa oraz w obszarze pomiędzy słupami wzdłuż osi linii, w pasie o szerokości równej odległości pomiędzy skrajnymi przewodami, powiększonej o 5 m w każdą stronę,
  - na załomach trasy linii, na przedłużeniu osi linii, zostanie pozostawiony niezabudowany pas, którego długość liczona od fundamentów słupa po przedłużeniu osi trasy linii będzie równa potrójnej wysokości słupa, a szerokość równa odległości pomiędzy skrajnymi przewodami, powiększonej o 5 m w każdą stronę.

3. Dodatkowo prosimy o uwzględnienie w planie ogólnym poniższych zapisów:

- a) Lokalizacja pozostałych obiektów i urządzeń budowlanych (związanych np. z działalnością gospodarczą lub rekreacyjną, zawierających materiały niebezpieczne pożarowo, stacji paliw i stref zagrożonych wybuchem) w pasie technologicznym elektroenergetycznej linii najwyższych napięć 220 i 400 kV musi uwzględniać wymogi określone w przepisach odrębnych oraz normach dotyczących projektowania linii elektroenergetycznych.
- b) Dopuszcza się budowę elektroenergetycznej linii wielotorowej, wielonapięciowej po trasie istniejącej linii elektroenergetycznej. Dopuszcza się także odbudowę, rozbudowę, przebudowę i nadbudowę istniejącej linii oraz linii, która w przyszłości zostanie ewentualnie wybudowana na jej miejscu. Realizacja tych inwestycji po trasie istniejącej linii nie wyłącza możliwości rozmieszczania słupów oraz podziemnych, naziemnych lub nadziemnych obiektów i urządzeń niezbędnych do korzystania z linii w innych niż dotychczasowych miejscach.
- c) W przypadku terenów przeznaczonych dla działalności górniczej należy wskazać przebieg linii przesyłowej 220kV jako obiektu, dla którego wyznacza się w złożu kopaliny filar ochronny.

4. Na załączniku graficznym do planu ogólnego należy wrysować oś istniejących linii elektroenergetycznych wraz z pasami technologicznymi o wyżej wskazanych szerokościach. W legendzie trasę istniejących linii należy opisać jako „trasa linii elektroenergetycznej najwyższych napięć 220 kV wraz z pasem technologicznym”.

Jednocześnie prosimy, aby zapisy dotyczące elektroenergetycznej sieci przesyłowej były oddzielone od zapisów dotyczących elektroenergetycznej sieci dystrybucyjnej (obiekty o napięciu 110 kV i niższym), których właścicielem jest spółka dystrybucyjna.

Ponadto informujemy, że:

- Przebieg linii elektroenergetycznych najwyższych napięć PSE S.A. dostępny jest w serwisie Geoportal (<http://www.geoportal.gov.pl>) w grupie warstw „Dane innych instytucji”, w warstwie „Polskie Sieci Elektroenergetyczne S.A.”.
- Na stronie internetowej PSE S.A. pod adresem: [www.pse.pl](http://www.pse.pl) w zakładce Dokumenty/Plany Rozwoju dostępny jest dokument pn. „Plan rozwoju w zakresie zaspokojenia obecnego i przyszłego zapotrzebowania na energię elektryczną na lata 2023 – 2032” (PRSP).

Sprawę prowadzi Sebastian Gajkowski (tel. 52 3751893, e-mail: [sebastian.gajkowski@pse.pl](mailto:sebastian.gajkowski@pse.pl)).

Z poważaniem

Do pisma załączamy:

1. Poglądowy przebieg tras linii NN i stacji elektroenergetycznej na terenie opracowywanego planu ogólnego
2. Poglądowy rysunek dla ustalenia wymaganej odległości turbiny wiatrowej od linii elektroenergetycznych NN
3. Poglądowy rysunek dla ustalenia wymaganej odległości instalacji paneli fotowoltaicznych od linii elektroenergetycznych NN

Kopię otrzymują:

1. Polskie Sieci Elektroenergetyczne S.A.  
Departament Rozwoju Systemu  
Departament Eksploatacji  
Centralna Jednostka Inwestycyjna
2. WEB, WFB - a

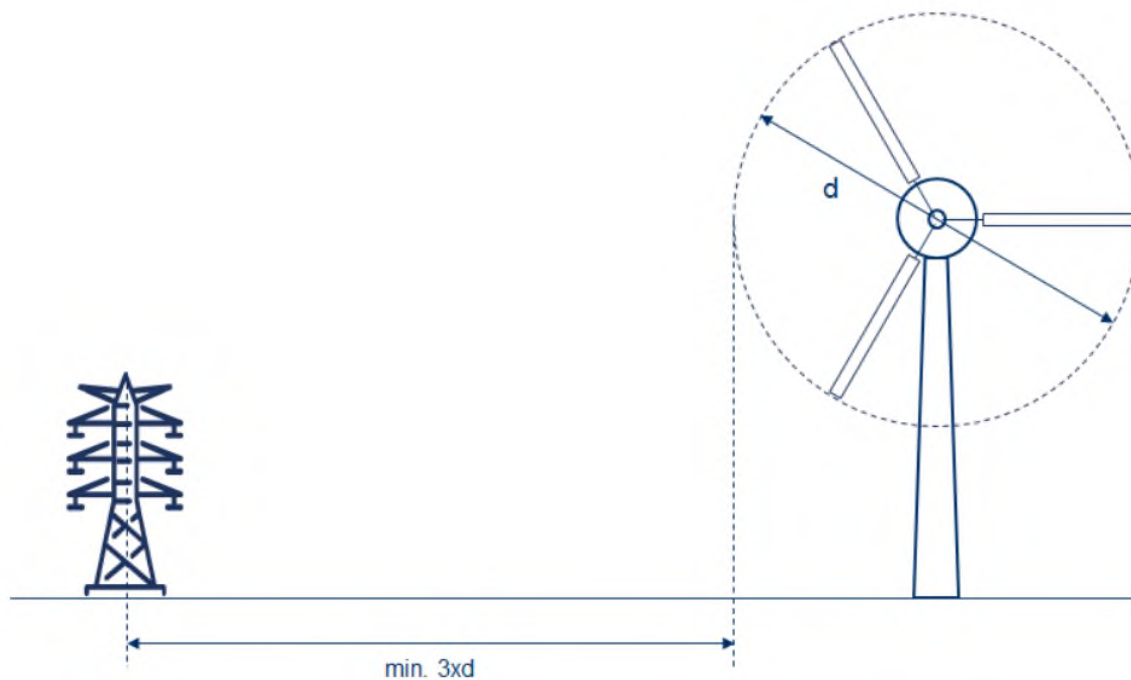

Rys. 2. Rysunek poglądowy dla ustalenia wymaganej odległości turbiny wiatrowej od linii elektroenergetycznych NN

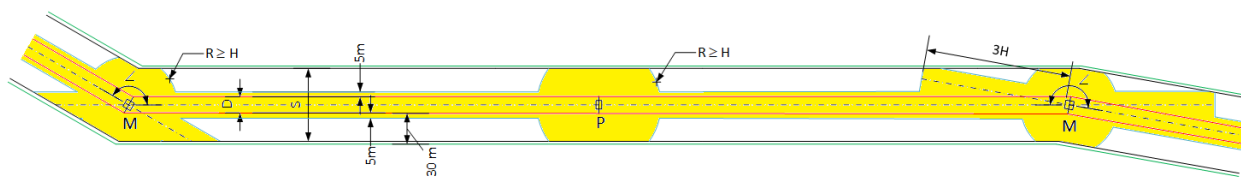

SKALA: 1:1000

LEGENDA:

M - słup mocny

P - słup przelotowy

H - wysokość słupa [m]

D - odległości pomiędzy krańcami poprzeczników (o największej rozpiętości w analizowanym odcinku linii) [m]

S - szerokość pasa technologicznego linii [m]

R - promień [m]

∠ - kąt załomu [°]

— - przewody fazowe

— - pas technologiczny linii

— - granica obszaru niezabudowanego przez panele fotowoltaiczne (PV)

— - granica obszaru, w którym wymagane jest uzgodnienie instrukcji BHP z właścicielem linii (tj. 30 m od skrajnych przewodów fazowych)

--- - oś linii

■ - teren z zakazem lokalizacji urządzeń i obiektów farm fotowoltaicznych

Rys. 3. Rysunek poglądowy dla ustalenia wymaganej odległości instalacji paneli fotowoltaicznych od linii elektroenergetycznych NN

# Poglądowy przebieg tras linii NN na terenie gminy Brześć Kujawski

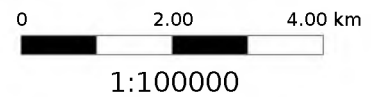
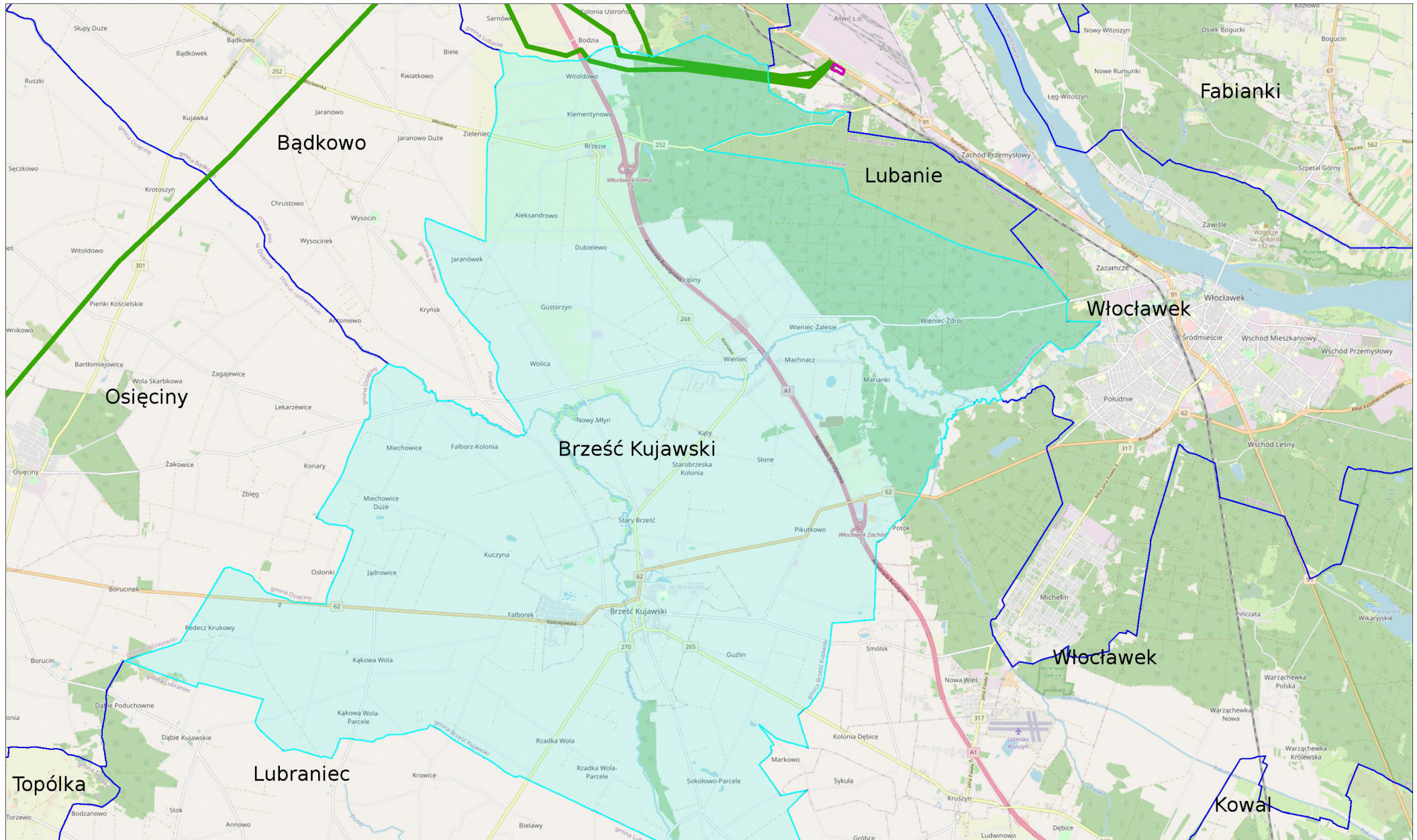



2024-129890  
OG-DL.402.367.2024.2

Gdańsk, 2024-08-07

BURMISTRZ BRZEŚCIA KUJAWSKIEGO  
PLAC WŁADYSŁAWA ŁOKIETKA 1  
87-880 BRZEŚĆ KUJAWSKI  
**2024-129890**

Dotyczy pisma znak: BI.IP.6721.1.2024.JJ

W odpowiedzi na zawiadomienie Burmistrza Brześcia Kujawskiego znak **BI.IP.6721.1.2024.JJ** z dnia 2 sierpnia 2024 roku w sprawie przystąpienia do sporządzenia Planu ogólnego gminy Brześć Kujawski wnioskujemy o umieszczenie w projekcie planu następujących informacji:

„Na terenie gminy Brześć Kujawski znajdują się następujące obiekty systemu przesyłowego gazu ziemnego o ponadlokalnym znaczeniu będące w eksploatacji Operatora Gazociągów Przesyłowych GAZ-SYSTEM S.A.:

1. Gazociąg DN 700 MOP 8,4 MPa relacji Gustorzyn-Mogilno ze światłowodem (wybudowany przed 12 grudnia 2001r.)
2. Gazociąg DN 700 MOP 8,4 MPa relacji Gustorzyn-Nowiny Brdowskie (wybudowany po 12 grudnia 2001r.)
3. Gazociąg DN 500 MOP 5,5 MPa relacji WRG II Gustorzyn-Odolanów (wybudowany przed 12 grudnia 2001r.)
4. Gazociąg DN 100 MOP 5,5 MPa odgałęzienie do stacji gazowej „Brześć Kujawski” (wybudowany przed 12 grudnia 2001r.) z zespołem zaporowo-upustowym: obręb M. Brześć Kuj. 1, działka nr 290/1
5. Gazociąg DN 1000 MOP 8,4 MPa relacji Gustorzyn-Leśniewice ze światłowodem (wybudowany po 12 grudnia 2001r.)
6. Gazociąg DN 500 MOP 8,4 MPa relacji Gustorzyn-Gostynin (wybudowany przed 12 grudnia 2001r.)
7. Gazociąg DN 500 MOP 5,5 MPa relacji Brzezie-Gustorzyn ze światłowodem (wybudowany przed 12 grudnia 2001r.)

**Operator Gazociągów Przesyłowych GAZ-SYSTEM S.A.**

**Oddział w Gdańsku**  
ul. Wałowa 47, 80-858 Gdańsk  
tel. 58 744 55 00

**Adres Siedziby**

ul. Mszczonowska 4  
02-337 Warszawa  
tel. 22 220 18 00;

8. Gazociąg DN 700 MOP 8,4 MPa relacji Gustorzyn-Korabniki ze światłowodem (wybudowany po 12 grudnia 2001r.)
9. Gazociąg DN 500 MOP 5,5 MPa relacji „Brzezie-Wieniec-Gustorzyn” (wybudowany przed 12 grudnia 2001r.)
10. Gazociąg DN 1000 MOP 8,4 MPa relacji Tłocznia Włocławek-Gustorzyn ze światłowodem (wybudowany przed 12 grudnia 2001r.)
11. Gazociąg DN 500 MOP 5,5 MPa relacji Gustorzyn-Lubanie (wybudowany przed 12 grudnia 2001r.)
12. Gazociąg DN 500 MOP 5,5 MPa relacji Gustorzyn-Reszki (wybudowany przed 12 grudnia 2001r.)
13. Stacja gazowa „Brześć Kujawski”, obręb M. Brześć Kuj. 1, działka nr 290/1
14. Tłocznia gazu „Gustorzyn”, obręb Gustorzyn, działki nr 42/1, 46/3, 61/1, 65/1, 71/7, 73/2, 73/3, 40/4, 40/2

Wobec powyższych obiektów sieci gazowej obowiązuje konieczność spełnienia wymagań w zakresie zachowania stref kontrolowanych zgodnie z wymaganiami Rozporządzenia Ministra Gospodarki z dnia 26 kwietnia 2013 roku w sprawie warunków technicznych, jakim powinny odpowiadać sieci gazowe i ich usytuowanie (Dz. U. z 2013 r., poz. 640, zał. nr 2) j.n.:

- dla gazociągów wybudowanych przed 12 grudnia 2001r. szerokości stref kontrolowanych uzależnione są od rodzaju przewidywanej zabudowy, zgodnie z załącznikiem nr 2 do Rozporządzenia (tabela 1).

- dla gazociągów wybudowanych po 12 grudnia 2001r. obowiązują strefy kontrolowane o szerokościach:

- 8,0m (po 4,0m na stronę od osi gazociągu) dla gazociągów DN 500
- 12,0m (po 6,0m na stronę od osi gazociągu) dla gazociągów DN 700 oraz DN 1000

dla wszystkich rodzajów obiektów (tabela 3).

W strefach kontrolowanych obowiązuje zakaz wznoszenia obiektów budowlanych, urządzania stałych składów i magazynów oraz podejmowania działań mogących spowodować uszkodzenie infrastruktury gazowej.

Ponadto na terenie gminy Brześć Kujawski planowana jest budowa gazociągu wysokiego ciśnienia DN 1000 MOP 8,4 MPa. Dla przedmiotowego gazociągu zostało uzyskane Pozwolenie na budowę, a także Decyzja Wojewody Kujawsko-Pomorskiego Nr 17/2022 o ustaleniu lokalizacji inwestycji towarzyszącej inwestycjom w zakresie terminalu regazyfikacyjnego skroplonego gazu ziemnego w Świnoujściu z dnia 21 grudnia 2022 roku, znak: WIR.II.747.2.6.2022.DK. Termin rozpoczęcia prac nastąpi w 2025r. i na potrzebę realizacji gazociągu został wyznaczony pas montażowy o szerokości ok. 36,0 m.

Po wybudowaniu tego gazociągu będzie obowiązywała strefa kontrolowana 12,0 m (po 6,0 m na stronę od osi gazociągu) dla wszystkich rodzajów zabudowy.

Niezależnie od ograniczeń wynikających z zapisów rozporządzenia związanych z zachowaniem stref kontrolowanych gazociągów względem nowo projektowanych obiektów, wyznaczono dodatkowo dla tych gazociągów pasy eksploatacyjne o szerokości:

- 6,0m (po 3,0 metry na stronę od osi gazociągów) dla gazociągów DN 500, DN 700 oraz DN 1000

- 4,0m (po 2,0 metry na stronę od osi gazociągu) dla gazociągu DN 100,

w których nie należy urządzać dróg dojazdowych dla potrzeb budowy, postoju ciężkiego sprzętu mechanicznego, odkładania ziemi z wykopów, zmniejszenia przykrycia gazociągu oraz nasadzania drzew."

Schemat infrastruktury gazowej wysokiego ciśnienia, będącej w eksploatacji Operatora Gazociągów Przesyłowych GAZ-SYSTEM S.A. obrazuje załącznik graficzny do niniejszego pisma (istniejące gazociągi oznaczono na mapie numerami odpowiednio jak na powyższej liście).

Projekt planu z naniesionymi uwagami wraz z załącznikiem graficznym, należy przestać celem zaopiniowania do Operatora Gazociągów Przesyłowych GAZ-SYSTEM S.A. Oddział w Gdańsku.

Załącznik:

1. Mapa

# Infrastruktura GAZ-SYSTEM S.A. na terenie gm. Brześć Kujawski

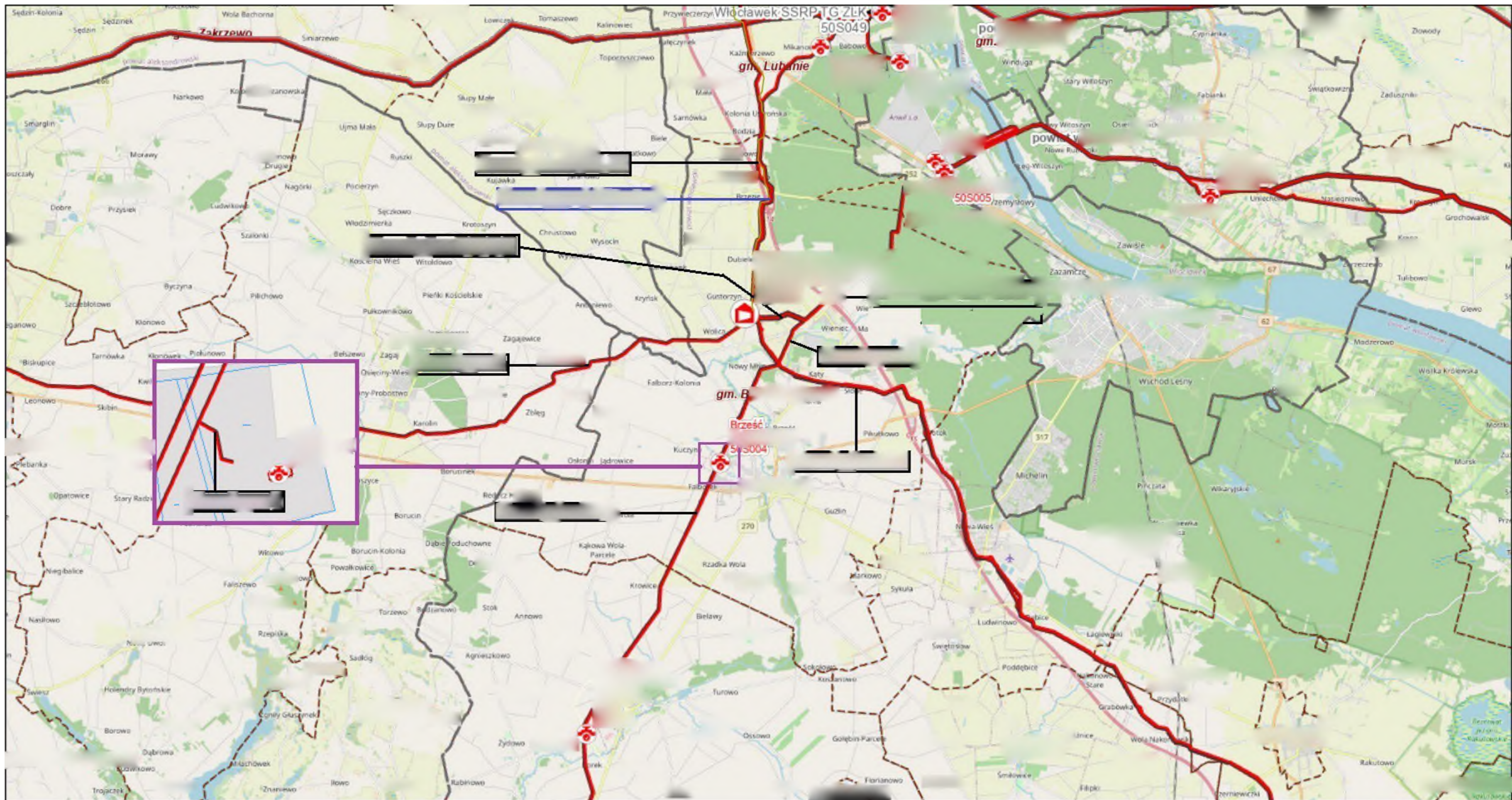



# Minister Rolnictwa i Rozwoju Wsi

---

Warszawa, 13 sierpnia 2024 r.  
znak sprawy: DNI.bi.660.474.2024  
e-mail: Kornelia.Kozak@minrol.gov.pl

Pan  
Tomasz Chymkowski  
Burmistrz Brześcia Kujawskiego

## **Dotyczy: zawiadomienia w sprawie przystąpienia do sporządzenia planu ogólnego**

Szanowny Panie Burmistrzu,

w związku z zawiadomieniem z dnia 1 sierpnia 2024 r. o podjęciu przez Radę Miejską w Brześciu Kujawskim Uchwały Nr LXIV/619/2024 z dnia 18 marca 2024 r. o przystąpieniu do sporządzenia Planu ogólnego gminy Brześć Kujawski, Minister Rolnictwa i Rozwoju Wsi, jako organ właściwy do opiniowania projektu planu ogólnego (1) w zakresie kształtowania rolniczej przestrzeni produkcyjnej i rozwoju produkcji rolniczej, zwraca się z prośbą, aby przy wyznaczaniu stref planistycznych władze gminy zwróciły szczególną uwagę na potrzebę ochrony rolniczej przestrzeni produkcyjnej i konieczność zapewnienia odpowiedniej przestrzeni dla rozwoju produkcji rolniczej.

Kształtowanie przestrzeni na obszarze gminy jest domeną samorządu lokalnego, niemniej jednak władze gminy, przystępując do sporządzenia planu ogólnego, zobowiązane są do przestrzegania przepisów, w tym ustawy o ochronie gruntów rolnych i leśnych (dalej u.o.g.r.l.) (2), w szczególności dotyczących ograniczania przeznaczania gruntów rolnych na cele nierolnicze.

Zgodnie z treścią opracowania „Waloryzacja rolniczej przestrzeni produkcyjnej Polski według gmin” powierzchnia użytków rolnych w gminie wynosi 11186 ha, co stanowi 74% powierzchni ogólnej gminy. Ze struktury użytków rolnych wynika, że na terenie gminy Brześć Kujawski gleby I klasy bonitacyjnej zajmują 8 ha, natomiast klasy II –

487 ha. Powierzchnia gleb klas III wynosi 5523 ha. Łącznie gleby klas bonitacyjnych II-III stanowią ok. 54%. Grunty te powinny podlegać szczególnej ochronie. Zatem w pierwszej kolejności na cele nierolnicze należy przeznaczać grunty niższych klas bonitacyjnych (IV-VI), które stanowią ok. 46%.

Pragnę zwrócić uwagę, że pomimo tego, że w granicach obszaru objętego planem są granice administracyjne miasta Brześć Kujawski, dla których - w świetle przepisów art. 10a u.o.g.r.l. - nie jest wymagana zgoda Ministra na przeznaczenie gruntów rolnych klas I-III na cele nierolnicze to władze gminy zobowiązane są także w jego granicach do racjonalnego gospodarowania gruntami rolnymi i utrzymywania dotychczasowe rolnicze przeznaczenie zwartych terenów użytków rolnych. Ważne jest, aby również w granicach miast zapewnić dalszą działalność funkcjonujących tam gospodarstw rolnych i zachować grunty rolne dla ich rozwoju. Władze miasta powinny bardzo rozsądnie gospodarować wszystkimi gruntami rolnymi położonymi na swoim terenie i nie dopuszczać do ingerencji nierolniczego zainwestowania w rolniczą przestrzeń produkcyjną (bez względu na klasę gruntów rolnych).

W związku z tym, projektując w ramach planu ogólnego strefy planistyczne o charakterze nierolniczym, Burmistrz powinien opierać się na wielokryterialnej analizie, mając m.in. na względzie przepisy art. 3 ust. 1 pkt 1 oraz art. 6 ust. 1 u.o.g.r.l. Niezbędne jest bowiem zidentyfikowanie posiadanych rezerw inwestycyjnych powstałych w ramach poprzednich procedur planistycznych, terenów mniej przydatnych dla produkcji rolniczej, realnych potrzeb inwestycyjnych, wynikających ze struktury demograficznej lokalnej społeczności i uwarunkowań infrastrukturalnych.

Zrozumiałe jest, że rozwój pozarolniczych inwestycji w gminach wiąże się z koniecznością zmiany przeznaczenia gruntów rolnych na cele inne niż rolnicze. Niemniej jednak rozwój funkcji nierolniczych na terenach rolnych nie może stanowić bariery dla funkcjonujących tam gospodarstw rolnych. Dlatego, w przypadku składania przez rolników wniosków do projektu planu ogólnego, dotyczących wyznaczenia odpowiednich stref planistycznych w zakresie rozwoju gospodarstw rolnych, w tym budowy i rozbudowy budynków inwentarskich, należy wyznaczyć odpowiednią ilość takich stref.

Pragnę zwrócić uwagę, że projektowanie terenów mieszkaniowych jednorodzinnych czy produkcyjno-usługowych przy jednoczesnym rozdzieleniu zwartego obszaru pozostawionych w ich sąsiedztwie terenów upraw rolnych, nie jest uzasadnione ani pod względem racjonalnego gospodarowania gruntami rolnymi ani stworzenia harmonijnej i uporządkowanej przestrzeni o charakterze nierolniczym. Ochrona najcenniejszych dla rolnictwa gruntów ma kluczowe znaczenie dla zrównoważonego rozwoju obszarów wiejskich, ponieważ są one niezbędne do zapewnienia przyszłym pokoleniom bezpieczeństwa żywnościowego.

Z wyrazami szacunku

z up. Ministra Rolnictwa i Rozwoju Wsi  
Mariusz Drozdowski  
zastępca dyrektora  
Departamentu Nieruchomości i  
Infrastruktury Wsi  
/podpisano elektronicznie/

Podstawa prawna:

- (1) ustawa z dnia 27 marca 2003 r. o planowaniu i zagospodarowaniu przestrzennym (Dz. U. z 2023 r. poz. 977 z późn. zm.);
- (2) ustawa z dnia 3 lutego 1995 r. o ochronie gruntów rolnych i leśnych (Dz. U. z 2024 r. poz. 82).

## Pismo dotyczące aktu planowania przestrzennego

### 1. ORGAN, DO KTÓREGO JEST SKŁADANE PISMO

Nazwa: **Burmistrz Brzeźcia Kujawskiego**

### 2. RODZAJ PISMA<sup>1)</sup>

- 2.1. wniosek do projektu aktu  2.2. uwaga do konsultowanego projektu aktu<sup>2)</sup>  
 2.3. wniosek o zmianę aktu<sup>3)</sup>  2.4. wniosek o sporządzenie aktu<sup>3)</sup>

### 3. RODZAJ AKTU PLANOWANIA PRZESTRZENNEGO<sup>1)</sup>

- 3.1. plan ogólny gminy  
 3.2. miejscowy plan zagospodarowania przestrzennego, w tym zintegrowany plan inwestycyjny lub miejscowy plan rewitalizacji  
 3.3. uchwała ustalająca zasady i warunki sytuowania obiektów małej architektury, tablic reklamowych i urządzeń reklamowych oraz ogrodzeń, ich gabaryty, standardy jakościowe oraz rodzaje materiałów budowlanych, z jakich mogą być wykonane  
 3.4. audyt krajobrazowy  
 3.5. plan zagospodarowania przestrzennego województwa

### 4. DANE SKŁADAJĄCEGO PISMO<sup>4)</sup>

Imię i nazwisko lub nazwa: **Mariusz Leszczyński, Dyrektor Kujawsko-Pomorskiego Biura Planowania Przestrzennego i Regionalnego we Włocławku z ramienia Zarządu Województwa Kujawsko-Pomorskiego**

Kraj: Polska Województwo: kujawsko-pomorskie

Powiat: m. Włocławek Gmina: m. Włocławek

Ulica: Bulwary im. Marsz. Józefa Piłsudskiego Nr domu: 5B Nr lokalu: -

Miejscowość: Włocławek Kod pocztowy: 87-800

E-mail (w przypadku gdy składający pismo posiada adres e-mail): uzgodnienia@biuro-planowania.pl

Nr tel. (nieobowiązkowo): 508-134-760.

Adres skrytki ePUAP lub adres do doręczeń elektronicznych<sup>5)</sup>: ePUAP: /kpbppir/SkrytkaESP

eDoręczenia: AE:PL-20199-27437-WFWUF-23

4.1. Czy składający pismo jest właścicielem lub użytkownikiem wieczystym nieruchomości objętej wnioskiem lub uwagą?

- tak  nie

### 5. ADRES DO KORESPONDENCJI SKŁADAJĄCEGO PISMO<sup>4)</sup>

**Kujawsko-Pomorski Biuro Planowania Przestrzennego i Regionalnego we Włocławku, Oddział w Toruniu**

Kraj: Polska Województwo: kujawsko-pomorskie

Powiat: m. Toruń Gmina: m. Toruń

Ulica: J. Bartkiewiczówny Nr domu: 93 Nr lokalu: -

Miejscowość: Toruń Kod pocztowy: 87-100

### 6. DANE PEŁNOMOCNIKA<sup>4)</sup>

(Nieobowiązkowo)

- pełnomocnik  pełnomocnik do doręczeń

Imię i nazwisko:

Kraj: Województwo:

Powiat: Gmina:

Ulica: Nr domu: Nr lokalu:

Miejscowość: Kod pocztowy:

E-mail (w przypadku gdy pełnomocnik posiada adres e-mail):

Nr tel. (nieobowiązkowo):

Adres skrytki ePUAP lub adres do doręczeń elektronicznych<sup>5)</sup>:

## 7. TREŚĆ PISMA

### 7.1. Treść<sup>6)</sup>:

Toruń, 8 sierpnia 2024 r.

znak: ZKPPT.7630.67.2024

W odpowiedzi na zawiadomienie z dnia 1 sierpnia 2024 r., znak: BI.IP.6721.1.2024, o przystąpieniu do sporządzenia planu ogólnego gminy Brześć Kujawski (uchwała Nr LXIV/619/2024 Rady Miejskiej w Brześciu Kujawskim z dnia 18 marca 2024 r.), informuję że w projekcie planu należy uwzględnić ustalenia Planu zagospodarowania przestrzennego województwa kujawsko-pomorskiego, przyjętego uchwałą Nr XI/135/03 Sejmiku Województwa Kujawsko-Pomorskiego z dnia 26 czerwca 2003 r. (Dziennik Urzędowy Województwa Kujawsko-Pomorskiego Nr 97, poz. 1437) oraz zawarte w nim zadania ponadlokalne realizujące cele publiczne.

Jednocześnie informuję, że trwają prace nad nową edycją Planu zagospodarowania przestrzennego województwa kujawsko-pomorskiego (uchwała Nr XXIX/418/21 Sejmiku Województwa Kujawsko-Pomorskiego z dnia 8 lutego 2021 r. w sprawie przystąpienia do sporządzenia planu zagospodarowania przestrzennego województwa kujawsko-pomorskiego). W sporządzanym obecnie dokumencie wyznaczony został, w oparciu o Strategię rozwoju województwa kujawsko-pomorskiego – Strategię przyspieszenia 2030+, przyjętą uchwałą Nr XXVIII/399/20 Sejmiku Województwa Kujawsko-Pomorskiego z dnia 21 grudnia 2021 r., cel główny oraz zasady horyzontalne zagospodarowania przestrzennego województwa. W związku z powyższym, wyznaczając strefy planistyczne w sporządzanym planie ogólnym należy umożliwić realizację modelu struktury funkcjonalno-przestrzennej oraz projektów kluczowych, zawartych w Strategii rozwoju województwa kujawsko-pomorskiego – Strategii przyspieszenia 2030+.

### 7.2. (Nieobowiązkowo) W przypadku wypełnienia, należy uzupełnić każdą z kolumn tabeli.

Szczegółowe informacje dotyczące treści pisma w odniesieniu do działek ewidencyjnych:

Lp.	7.2.1. Nazwa aktu planowania przestrzennego	7.2.2. Identyfikator działki lub działek ewidencyjnych	7.2.3. Czy teren objęty pismem obejmuje całość działki lub działek ewidencyjnych <sup>7)</sup>	7.2.4. Treść <sup>6)</sup>
1	.....	.....	<input type="checkbox"/> tak <input type="checkbox"/> nie	..... ..... ..... .....

### 7.3. (Nieobowiązkowo) W przypadku wypełnienia, należy uzupełnić każdą z kolumn tabeli.

Szczegółowe informacje dotyczące działek ewidencyjnych oraz niektórych parametrów – w przypadku zaznaczenia w pkt 2: wniosku do projektu aktu (pkt 2.1), uwagi do konsultowanego projektu aktu (pkt 2.2) lub wniosku o zmianę aktu (pkt 2.3) oraz w pkt 3: planu ogólnego gminy (pkt 3.1) lub miejscowego planu zagospodarowania przestrzennego, w tym zintegrowanego planu inwestycyjnego lub miejscowego planu rewitalizacji (pkt 3.2):

Lp.	7.3.1. Nazwa planu ogólnego gminy lub miejscowego planu zagospodarowania przestrzennego	7.3.2. Identyfikator działki lub działek ewidencyjnych	7.3.3. Czy teren objęty pismem obejmuje całość działki lub działek ewidencyjnych <sup>7)</sup>	7.3.4. Nazwa lub nazwy klasy przeznaczenia terenu (albo symbol lub symbole klasy przeznaczenia terenu) <sup>8)</sup>	7.3.5. Maksymalny udział powierzchni zabudowy [%]	7.3.6. Maksymalna wysokość zabudowy [m]	7.3.7. Minimalny udział powierzchni biologicznie czynnej [%]
1	.....	.....	<input type="checkbox"/> tak <input type="checkbox"/> nie	.....	.....	.....	.....

1	.....	.....	<input type="checkbox"/> tak	.....	.....	.....	.....
	.....	.....	<input type="checkbox"/> nie	.....	.....	.....	.....
	.....	.....		.....	.....	.....	.....

## 8. OŚWIADCZENIE W SPRAWIE KORESPONDENCJI ELEKTRONICZNEJ

Wyrażam zgodę       Nie wyrażam zgody

na doręczanie korespondencji w niniejszej sprawie za pomocą środków komunikacji elektronicznej w rozumieniu art. 2 pkt 5 ustawy z dnia 18 lipca 2002 r. o świadczeniu usług drogą elektroniczną (Dz. U. z 2020 r. poz. 344).

## 9. ZAŁĄCZNIKI

- Pełnomocnictwo do reprezentowania składającego pismo lub pełnomocnictwo do doręczeń (zgodnie z ustawą z dnia 16 listopada 2006 r. o opłacie skarbowej (Dz. U. z 2023 r. poz. 2111)) – jeżeli składający pismo działa przez pełnomocnika.
- Potwierdzenie uiszczenia opłaty skarbowej od pełnomocnictwa – jeżeli obowiązek uiszczenia takiej opłaty wynika z ustawy z dnia 16 listopada 2006 r. o opłacie skarbowej.
- (Nieobowiązkowo). Określenie granic terenu w formie graficznej w przypadku wskazania terenu objętego pismem jako części działki ewidencyjnej lub działek ewidencyjnych.
- (Nieobowiązkowo). Inne załączniki – w przypadku zaznaczenia pola należy podać nazwy załączników.<sup>9)</sup>

## 10. PODPIS SKŁADAJĄCEGO PISMO (PEŁNOMOCNIKA) I DATA PODPISU

Podpis powinien być czytelny. Podpis i datę podpisu umieszcza się w przypadku składania pisma w postaci papierowej.

*Dyrektor*

*Kujawsko-Pomorskiego Biura Planowania Przestrzennego  
i Regionalnego we Włocławku*

**Mariusz Leszczyński**

/podpisano elektronicznie/

---

<sup>1)</sup> Można zaznaczyć więcej niż jedno pole. W ramach jednego pisma można wybrać tylko te akty, w przypadku których pismo będzie wysyłane do tego samego organu wskazanego w pkt 1. W przypadku gdy treść wniosku lub uwagi związana jest z dokumentem powiązany z aktem planowania przestrzennego (np. sporządzonej w toku procedowania aktu, w ramach strategicznej oceny oddziaływania na środowisko, prognozy oddziaływania na środowisko), należy w pkt 3 wybrać rodzaj aktu planowania przestrzennego, którego ten dokument dotyczy, po czym wprowadzić treść wniosku lub uwagi w pkt 7.1 lub 7.2.

<sup>2)</sup> Nie dotyczy planu zagospodarowania przestrzennego województwa.

<sup>3)</sup> Nie dotyczy planu zagospodarowania przestrzennego województwa i audytu krajobrazowego.

<sup>4)</sup> W pkt 4 należy podać adres zamieszkania albo siedziby składającego pismo. W przypadku wypełnienia pkt 5 podaje się adres do korespondencji składającego pismo, jeżeli jest inny niż adres podany w pkt 4. W przypadku wypełnienia pkt 6 podaje się adres zamieszkania albo siedziby pełnomocnika. W przypadku większej liczby składających pismo lub pełnomocników dane kolejnych składających pismo lub pełnomocników dodaje się w formularzu albo zamieszcza na osobnych stronach i dołącza do formularza.

<sup>5)</sup> Adres skrytki ePUAP lub adres do doręczeń elektronicznych wskazuje się w przypadku wyrażenia zgody na doręczanie korespondencji za pomocą środków komunikacji elektronicznej, z zastrzeżeniem przypadków, w których organ, zgodnie z przepisami ustawy z dnia 18 listopada 2020 r. o doręczeniach elektronicznych (Dz. U. z 2023 r. poz. 285, z późn. zm.), ma obowiązek doręczenia korespondencji na adres do doręczeń elektronicznych.

<sup>6)</sup> Maksymalna liczba znaków w pkt 7.1. wynosi 1000, natomiast w przypadku pkt 7.2.4. wartość ta odnosi się do pojedynczego wiersza. W przypadku potrzeby dodatkowego uzasadnienia, które wykracza poza wskazany limit znaków, uzasadnienie zamieszcza się na osobnych stronach i dołącza do formularza. W przypadku większej liczby wierszy w pkt 7.2.4. kolejne wiersze dodaje się w formularzu albo zamieszcza na osobnych stronach i dołącza do formularza.

<sup>7)</sup> W przypadku zaznaczenia pola „nie” (wskazania terenu objętego pismem jako części działki ewidencyjnej lub działek ewidencyjnych) można dodać załącznik z określeniem granic terenu w formie graficznej.

<sup>8)</sup> Podaje się nazwę lub symbol klasy przeznaczenia terenu zgodnie ze standardami określonymi w przepisach wykonawczych wydanych na podstawie art. 16 ust. 2 ustawy z dnia 27 marca 2003 r. o planowaniu i zagospodarowaniu przestrzennym (Dz. U. z 2023 r. poz. 977, z późn. zm.).

<sup>9)</sup> W przypadku dołączenia do pisma załączników zawierających dane osobowe, inne niż wymienione w pkt 4, 5 i 6, załączniki te należy zanonimizować, tj. ukryć dane osobowe.

## Pismo dotyczące aktu planowania przestrzennego

### 1. ORGAN, DO KTÓREGO JEST SKŁADANE PISMO

Nazwa: **Burmistrz Brzeźcia Kujawskiego**

### 2. RODZAJ PISMA<sup>1)</sup>

- 2.1. wniosek do projektu aktu  2.2. uwaga do konsultowanego projektu aktu<sup>2)</sup>  
 2.3. wniosek o zmianę aktu<sup>3)</sup>  2.4. wniosek o sporządzenie aktu<sup>3)</sup>

### 3. RODZAJ AKTU PLANOWANIA PRZESTRZENNEGO<sup>1)</sup>

- 3.1. plan ogólny gminy  
 3.2. miejscowy plan zagospodarowania przestrzennego, w tym zintegrowany plan inwestycyjny lub miejscowy plan rewitalizacji  
 3.3. uchwała ustalająca zasady i warunki sytuowania obiektów małej architektury, tablic reklamowych i urządzeń reklamowych oraz ogrodzeń, ich gabaryty, standardy jakościowe oraz rodzaje materiałów budowlanych, z jakich mogą być wykonane  
 3.4. audyt krajobrazowy  
 3.5. plan zagospodarowania przestrzennego województwa

### 4. DANE SKŁADAJĄCEGO PISMO<sup>4)</sup>

Imię i nazwisko lub nazwa: **Mariusz Leszczyński, Dyrektor Kujawsko-Pomorskiego Biura Planowania Przestrzennego i Regionalnego we Włocławku z ramienia Zarządu Województwa Kujawsko-Pomorskiego**

Kraj: Polska Województwo: kujawsko-pomorskie

Powiat: m. Włocławek Gmina: m. Włocławek

Ulica: Bulwary im. Marsz. Józefa Piłsudskiego Nr domu: 5B Nr lokalu: -

Miejscowość: Włocławek Kod pocztowy: 87-800

E-mail (w przypadku gdy składający pismo posiada adres e-mail): uzgodnienia@biuro-planowania.pl

Nr tel. (nieobowiązkowo): 508-134-760.

Adres skrytki ePUAP lub adres do doręczeń elektronicznych<sup>5)</sup>: ePUAP: /kpbppir/SkrytkaESP

eDoręczenia: AE:PL-20199-27437-WFWUF-23

4.1. Czy składający pismo jest właścicielem lub użytkownikiem wieczystym nieruchomości objętej wnioskiem lub uwagą?

- tak  nie

### 5. ADRES DO KORESPONDENCJI SKŁADAJĄCEGO PISMO<sup>4)</sup>

**Kujawsko-Pomorski Biuro Planowania Przestrzennego i Regionalnego we Włocławku, Oddział w Toruniu**

Kraj: Polska Województwo: kujawsko-pomorskie

Powiat: m. Toruń Gmina: m. Toruń

Ulica: J. Bartkiewiczówny Nr domu: 93 Nr lokalu: -

Miejscowość: Toruń Kod pocztowy: 87-100

### 6. DANE PEŁNOMOCNIKA<sup>4)</sup>

(Nieobowiązkowo)

- pełnomocnik  pełnomocnik do doręczeń

Imię i nazwisko:

Kraj: Województwo:

Powiat: Gmina:

Ulica: Nr domu: Nr lokalu:

Miejscowość: Kod pocztowy:

E-mail (w przypadku gdy pełnomocnik posiada adres e-mail):

Nr tel. (nieobowiązkowo):

Adres skrytki ePUAP lub adres do doręczeń elektronicznych<sup>5)</sup>:

## 7. TREŚĆ PISMA

### 7.1. Treść<sup>6)</sup>:

Toruń, 8 sierpnia 2024 r.

znak: ZKPPT.7630.67.1.2024

W odpowiedzi na zawiadomienie z dnia 1 sierpnia 2024 r., znak: BI.IP.6721.1.2024, o przystąpieniu do sporządzenia planu ogólnego gminy Brześć Kujawski (uchwała Nr LXIV/619/2024 Rady Miejskiej w Brześciu Kujawskim z dnia 18 marca 2024 r.), informuję że uchwałą nr LXI/851/23 Sejmiku Województwa Kujawsko-Pomorskiego z dnia 25 września 2023 r. został przyjęty Audyt krajobrazowy dla województwa kujawsko-pomorskiego, który wszedł w życie 25 grudnia 2023 r.

Audyt krajobrazowy formułuje rekomendacje i wnioski dotyczące kształtowania i ochrony krajobrazów dla krajobrazów priorytetowych oraz obszarów lub obiektów, o których mowa w art. 38a ust. 3 pkt 2 ustawy z dnia 27 marca 2003 r. o planowaniu i zagospodarowaniu przestrzennym (Dz. U. z 2024 r. poz. 1130). Zgodnie z art. 13b ust. 5 powyższej ustawy ustalenia planu ogólnego określa się, uwzględniając uwarunkowania rozwoju przestrzennego gminy, w szczególności rekomendacje i wnioski zawarte w audycie krajobrazowym oraz krajobrazy priorytetowe.

Teren objęty uchwałą o przystąpieniu do sporządzenia planu ogólnego gminy Brześć Kujawski położony jest poza granicami krajobrazów priorytetowych oraz poza obszarami lub obiektami, o których mowa w art. 38a ust. 3 pkt 2 ustawy z dnia 27 marca 2003 r. o planowaniu i zagospodarowaniu przestrzennym.

### 7.2. (Nieobowiązkowo) W przypadku wypełnienia, należy uzupełnić każdą z kolumn tabeli.

Szczegółowe informacje dotyczące treści pisma w odniesieniu do działek ewidencyjnych:

Lp.	7.2.1. Nazwa aktu planowania przestrzennego	7.2.2. Identyfikator działki lub działek ewidencyjnych	7.2.3. Czy teren objęty pismem obejmuje całość działki lub działek ewidencyjnych <sup>7)</sup>	7.2.4. Treść <sup>6)</sup>
1	.....	.....	<input type="checkbox"/> tak <input type="checkbox"/> nie	..... ..... .....

### 7.3. (Nieobowiązkowo) W przypadku wypełnienia, należy uzupełnić każdą z kolumn tabeli.

Szczegółowe informacje dotyczące działek ewidencyjnych oraz niektórych parametrów – w przypadku zaznaczenia w pkt 2: wniosku do projektu aktu (pkt 2.1), uwagi do konsultowanego projektu aktu (pkt 2.2) lub wniosku o zmianę aktu (pkt 2.3) oraz w pkt 3: planu ogólnego gminy (pkt 3.1) lub miejscowego planu zagospodarowania przestrzennego, w tym zintegrowanego planu inwestycyjnego lub miejscowego planu rewitalizacji (pkt 3.2):

Lp.	7.3.1. Nazwa planu ogólnego gminy lub miejscowego planu zagospodarowania przestrzennego	7.3.2. Identyfikator działki lub działek ewidencyjnych	7.3.3. Czy teren objęty pismem obejmuje całość działki lub działek ewidencyjnych <sup>7)</sup>	7.3.4. Nazwa lub nazwy klasy przeznaczenia terenu (albo symbol lub symbole klasy przeznaczenia terenu) <sup>8)</sup>	7.3.5. Maksymalny udział powierzchni zabudowy [%]	7.3.6. Maksymalna wysokość zabudowy [m]	7.3.7. Minimalny udział powierzchni biologicznie czynnej [%]
1	.....	.....	<input type="checkbox"/> tak <input type="checkbox"/> nie	.....	.....	.....	.....

1	.....	.....	<input type="checkbox"/> tak	.....	.....	.....	.....
	.....	.....	<input type="checkbox"/> nie	.....	.....	.....	.....
	.....	.....		.....	.....	.....	.....

## 8. OŚWIADCZENIE W SPRAWIE KORESPONDENCJI ELEKTRONICZNEJ

Wyrażam zgodę       Nie wyrażam zgody

na doręczanie korespondencji w niniejszej sprawie za pomocą środków komunikacji elektronicznej w rozumieniu art. 2 pkt 5 ustawy z dnia 18 lipca 2002 r. o świadczeniu usług drogą elektroniczną (Dz. U. z 2020 r. poz. 344).

## 9. ZAŁĄCZNIKI

- Pełnomocnictwo do reprezentowania składającego pismo lub pełnomocnictwo do doręczeń (zgodnie z ustawą z dnia 16 listopada 2006 r. o opłacie skarbowej (Dz. U. z 2023 r. poz. 2111)) – jeżeli składający pismo działa przez pełnomocnika.
- Potwierdzenie uiszczenia opłaty skarbowej od pełnomocnictwa – jeżeli obowiązek uiszczenia takiej opłaty wynika z ustawy z dnia 16 listopada 2006 r. o opłacie skarbowej.
- (Nieobowiązkowo). Określenie granic terenu w formie graficznej w przypadku wskazania terenu objętego pismem jako części działki ewidencyjnej lub działek ewidencyjnych.
- (Nieobowiązkowo). Inne załączniki – w przypadku zaznaczenia pola należy podać nazwy załączników.<sup>9)</sup>

## 10. PODPIS SKŁADAJĄCEGO PISMO (PEŁNOMOCNIKA) I DATA PODPISU

Podpis powinien być czytelny. Podpis i datę podpisu umieszcza się w przypadku składania pisma w postaci papierowej.

*Dyrektor*

*Kujawsko-Pomorskiego Biura Planowania Przestrzennego  
i Regionalnego we Włocławku*

**Mariusz Leszczyński**

/podpisano elektronicznie/

<sup>1)</sup> Można zaznaczyć więcej niż jedno pole. W ramach jednego pisma można wybrać tylko te akty, w przypadku których pismo będzie wysyłane do tego samego organu wskazanego w pkt 1. W przypadku gdy treść wniosku lub uwagi związana jest z dokumentem powiązany z aktem planowania przestrzennego (np. sporządzanej w toku procedowania aktu, w ramach strategicznej oceny oddziaływania na środowisko, prognozy oddziaływania na środowisko), należy w pkt 3 wybrać rodzaj aktu planowania przestrzennego, którego ten dokument dotyczy, po czym wprowadzić treść wniosku lub uwagi w pkt 7.1 lub 7.2.

<sup>2)</sup> Nie dotyczy planu zagospodarowania przestrzennego województwa.

<sup>3)</sup> Nie dotyczy planu zagospodarowania przestrzennego województwa i audytu krajobrazowego.

<sup>4)</sup> W pkt 4 należy podać adres zamieszkania albo siedziby składającego pismo. W przypadku wypełnienia pkt 5 podaje się adres do korespondencji składającego pismo, jeżeli jest inny niż adres podany w pkt 4. W przypadku wypełnienia pkt 6 podaje się adres zamieszkania albo siedziby pełnomocnika. W przypadku większej liczby składających pismo lub pełnomocników dane kolejnych składających pismo lub pełnomocników dodaje się w formularzu albo zamieszcza na osobnych stronach i dołącza do formularza.

<sup>5)</sup> Adres skrytki ePUAP lub adres do doręczeń elektronicznych wskazuje się w przypadku wyrażenia zgody na doręczanie korespondencji za pomocą środków komunikacji elektronicznej, z zastrzeżeniem przypadków, w których organ, zgodnie z przepisami ustawy z dnia 18 listopada 2020 r. o doręczeniach elektronicznych (Dz. U. z 2023 r. poz. 285, z późn. zm.), ma obowiązek doręczenia korespondencji na adres do doręczeń elektronicznych.

<sup>6)</sup> Maksymalna liczba znaków w pkt 7.1. wynosi 1000, natomiast w przypadku pkt 7.2.4. wartość ta odnosi się do pojedynczego wiersza. W przypadku potrzeby dodatkowego uzasadnienia, które wykracza poza wskazany limit znaków, uzasadnienie zamieszcza się na osobnych stronach i dołącza do formularza. W przypadku większej liczby wierszy w pkt 7.2.4. kolejne wiersze dodaje się w formularzu albo zamieszcza na osobnych stronach i dołącza do formularza.

<sup>7)</sup> W przypadku zaznaczenia pola „nie” (wskazania terenu objętego pismem jako części działki ewidencyjnej lub działek ewidencyjnych) można dodać załącznik z określeniem granic terenu w formie graficznej.

<sup>8)</sup> Podaje się nazwę lub symbol klasy przeznaczenia terenu zgodnie ze standardami określonymi w przepisach wykonawczych wydanych na podstawie art. 16 ust. 2 ustawy z dnia 27 marca 2003 r. o planowaniu i zagospodarowaniu przestrzennym (Dz. U. z 2023 r. poz. 977, z późn. zm.).

<sup>9)</sup> W przypadku dołączenia do pisma załączników zawierających dane osobowe, inne niż wymienione w pkt 4, 5 i 6, załączniki te należy zanonimizować, tj. ukryć dane osobowe.

# Pismo dotyczące aktu planowania przestrzennego

## 1. ORGAN, DO KTÓREGO JEST SKŁADANE PISMO

Nazwa: Burmistrz Brześcia Kujawskiego

## 2. RODZAJ PISMA<sup>1)</sup>

- 2.1. wniosek do projektu aktu  2.2. uwaga do konsultowanego projektu aktu<sup>2)</sup>  
 2.3. wniosek o zmianę aktu<sup>3)</sup>  2.4. wniosek o sporządzenie aktu<sup>3)</sup>

## 3. RODZAJ AKTU PLANOWANIA PRZESTRZENNEGO<sup>1)</sup>

- 3.1. plan ogólny gminy  
 3.2. miejscowy plan zagospodarowania przestrzennego, w tym zintegrowany plan inwestycyjny lub miejscowy plan rewitalizacji  
 3.3. uchwała ustalająca zasady i warunki sytuowania obiektów małej architektury, tablic reklamowych i urządzeń reklamowych oraz ogrodzeń, ich gabaryty, standardy jakościowe oraz rodzaje materiałów budowlanych, z jakich mogą być wykonane  
 3.4. audyt krajobrazowy  
 3.5. plan zagospodarowania przestrzennego województwa

## 4. DANE SKŁADAJĄCEGO PISMO<sup>4)</sup>

Imię i nazwisko lub nazwa: Regionalny Zarząd Gospodarki Wodnej w Warszawie

Kraj: Polska

Województwo: Mazowieckie

Powiat: warszawski.

Gmina: Warszawa

Ulica: Zarzecze

Nr domu: 13B

Nr lokalu:

Miejscowość: Warszawa

Kod pocztowy: 03-194

E-mail (w przypadku, gdy składający pismo posiada adres e-mail):

Nr tel. (nieobowiązkowo):

Adres skrytki ePUAP lub adres do doręczeń elektronicznych<sup>5)</sup>: pgwwp-wa/SkrytkaESP

4.1. Czy składający pismo jest właścicielem lub użytkownikiem wieczystym nieruchomości objętej wnioskiem lub uwagą?

- tak  nie

## 5. ADRES DO KORESPONDENCJI SKŁADAJĄCEGO PISMO<sup>4)</sup>

(Nieobowiązkowo)

Kraj: ..... Województwo: .....

Powiat: ..... Gmina: .....

Ulica: ..... Nr domu: ..... Nr lokalu: .....

Miejscowość: ..... Kod pocztowy: .....

## 6. DANE PEŁNOMOCNIKA<sup>4)</sup>

(Nieobowiązkowo)

- pełnomocnik  pełnomocnik do doręczeń

Imię i nazwisko: .....

Kraj: ..... Województwo: .....

Powiat: ..... Gmina: .....

Ulica: ..... Nr domu: ..... Nr lokalu: .....

Miejscowość: ..... Kod pocztowy: .....

E-mail (w przypadku gdy pełnomocnik posiada adres e-mail): .....

Nr tel. (nieobowiązkowo): .....

Adres skrytki ePUAP lub adres do doręczeń elektronicznych<sup>5)</sup>: .....

## 7. TREŚĆ PISMA

7.1. Treść<sup>6)</sup>

Tutejszy Organ informuje, że przedmiotowy teren na podstawie map zagrożenia powodziowego, udostępnionych do publicznej wiadomości na Biuletynie Informacji Publicznej Ministerstwa Infrastruktury w dniu 7 września 2022 r.:

- **znajduje się** na obszarze szczególnego zagrożenia powodzią o prawdopodobieństwie  $p=10\%$  (tj. prawdopodobieństwo powodzi raz na 10 lat);
- **znajduje się** na obszarze szczególnego zagrożenia powodzią o prawdopodobieństwie  $p=1\%$  (tj. prawdopodobieństwo powodzi raz na 100 lat);
- **znajduje się** na obszarze, dla którego prawdopodobieństwo powodzi jest niskie i wynosi  $p=0,2\%$  (tj. prawdopodobieństwo powodzi raz na 500 lat);
- nie znajduje się na obszarze narażonym na zalanie w przypadku uszkodzenia lub zniszczenia wału przeciwpowodziowego,
- nie znajduje się na obszarze narażonym na zalanie w przypadku uszkodzenia lub zniszczenia budowli piętrzącej.

Obszary szczególnego zagrożenia powodzią zostały zdefiniowane w art. 16 ust. pkt. 34 ustawy Prawo wodne. Zgodnie z tymi definicjami, za obszary szczególnego zagrożenia powodzią uważa się:

1. obszary, na których prawdopodobieństwo wystąpienia powodzi jest średnie i wynosi raz na 100 lat,
2. obszary, na których prawdopodobieństwo wystąpienia powodzi jest wysokie i wynosi raz na 10 lat,
3. obszary między linią brzegu a wałem przeciwpowodziowym lub naturalnym wysokim brzegiem, w który wbudowano wał przeciwpowodziowy, a także wyspy i przymuliska, o których mowa w art. 224, stanowiące działki ewidencyjne,
4. pas techniczny.

W związku z powyższym, na obszarach szczególnego zagrożenia powodzią obowiązują zakazy wynikające z art. 77 ustawy z dnia 20 lipca 2017 r. Prawo wodne (Dz. U. z 2023 r. poz. 1478 t.j.) obejmujące: gromadzenie ścieków, nawozów naturalnych, środków chemicznych, a także innych substancji lub materiałów, które mogą zanieczyścić wody, oraz prowadzenie przetwarzania odpadów, w szczególności ich składowanie oraz lokalizowanie nowych cmentarzy.

W przypadku lokalizowania na obszarach szczególnego zagrożenia powodzią m.in. nowych obiektów budowlanych oraz gromadzenia ścieków, niezbędne jest uzyskanie pozwolenia wodnoprawnego zgodnie z art. 390 ust. 1 ustawy Prawo wodne.

Organ dodatkowo informuje, że tereny znajdujące się w ramach obszarów szczególnego zagrożenia powodzią podlegają określonemu zagospodarowaniu, gdzie zgodnie z art. 166 pkt. 10 ustawy Prawo wodne planowane zagospodarowanie nie może m.in. naruszać ustaleń planu zarządzania ryzykiem powodziowym czy stanowić zagrożenia dla ochrony zdrowia ludzi czy środowiska oraz utrudniać zarządzanie ryzykiem powodziowym.

Ponadto w Rozporządzeniu Ministra Infrastruktury z dnia 18 października 2022 r. w sprawie przyjęcia Planu zarządzania ryzykiem powodziowym dla obszaru dorzecza Wisły (Dz. U. 2022. poz. 2739), zostały zidentyfikowane główne cele zarządzania ryzykiem powodziowym, w tym cel szczegółowy obejmujący zapewnienie racjonalnego gospodarowania obszarami zagrożenia powodziowego.

Mając na uwadze aktualne przepisy Prawa wodnego, wszystkie działania prowadzone na obszarach szczególnego zagrożenia powodzią wymagają uzyskania odpowiednich zgód i pozwoleń.

Ponadto, informuje, że część przedmiotowego terenu znajduje się w regionie, gdzie właściwym do prowadzenia przedmiotowych spraw jest Dyrektor Regionalnego Zarządu Gospodarki Wodnej Państwowego Gospodarstwa Wodnego Wody Polskie w Warszawie. Pozostały fragment znajduje się w regionie, gdzie właściwym w ww. zakresie jest Dyrektor Regionalnego Zarządu Gospodarki Wodnej Państwowego Gospodarstwa Wodnego Wody Polskie w Gdańsku.

7.2. (Nieobowiązkowo) W przypadku wypełnienia, należy uzupełnić każdą z kolumn tabeli.

Szczegółowe informacje dotyczące treści pisma w odniesieniu do działek ewidencyjnych:

Lp.	7.2.1. Nazwa aktu planowania przestrzennego	7.2.2. Identyfikator działki lub działek ewidencyjnych	7.2.3. Czy teren objęty pismem obejmuje całość działki lub działek ewidencyjnych <sup>7)</sup>	7.2.4. Treść <sup>6)</sup>
1	.....	.....	<input type="checkbox"/> tak <input type="checkbox"/> nie	.....

7.3. (Nieobowiązkowo) W przypadku wypełnienia, należy uzupełnić każdą z kolumn tabeli.

Szczegółowe informacje dotyczące działek ewidencyjnych oraz niektórych parametrów – w przypadku zaznaczenia w pkt 2: wniosku do projektu aktu (pkt 2.1), uwagi do konsultowanego projektu aktu (pkt 2.2) lub wniosku o zmianę aktu (pkt 2.3) oraz w pkt 3: planu ogólnego gminy (pkt 3.1) lub miejscowego planu zagospodarowania przestrzennego, w tym zintegrowanego planu inwestycyjnego lub miejscowego planu rewitalizacji (pkt 3.2):

Lp.	7.3.1. Nazwa planu ogólnego gminy lub miejscowego planu zagospodarowania przestrzennego	7.3.2. Identyfikator działki lub działek ewidencyjnych	7.3.3. Czy teren objęty pismem obejmuje całość działki lub działek ewidencyjnych <sup>7)</sup>	7.3.4. Nazwa lub nazwy klasy przeznaczenia terenu (albo symbol lub symbole klasy przeznaczenia terenu) <sup>8)</sup>	7.3.5. Maksymalny udział powierzchni zabudowy [%]	7.3.6. Maksymalna wysokość zabudowy [m]	7.3.7. Minimalny udział powierzchni biologicznie czynnej [%]
1	.....	.....	<input type="checkbox"/> tak <input type="checkbox"/> nie	.....	.....	.....	.....

## 8. OŚWIADCZENIE W SPRAWIE KORESPONDENCJI ELEKTRONICZNEJ

Wyrażam zgodę       Nie wyrażam zgody

na doręczanie korespondencji w niniejszej sprawie za pomocą środków komunikacji elektronicznej w rozumieniu art. 2 pkt 5 ustawy z dnia 18 lipca 2002 r. o świadczeniu usług drogą elektroniczną (Dz. U. z 2020 r. poz. 344).

## 9. ZAŁĄCZNIKI

- Pełnomocnictwo do reprezentowania składającego pismo lub pełnomocnictwo do doręczeń (zgodnie z ustawą z dnia 16 listopada 2006 r. o opłacie skarbowej (Dz. U. z 2023 r. poz. 2111)) – jeżeli składający pismo działa przez pełnomocnika.
- Potwierdzenie uiszczenia opłaty skarbowej od pełnomocnictwa – jeżeli obowiązek uiszczenia takiej opłaty wynika z ustawy z dnia 16 listopada 2006 r. o opłacie skarbowej.
- (Nieobowiązkowo). Określenie granic terenu w formie graficznej w przypadku wskazania terenu objętego pismem jako części działki ewidencyjnej lub działek ewidencyjnych.
- (Nieobowiązkowo). Inne załączniki – w przypadku zaznaczenia pola należy podać nazwy załączników.<sup>9)</sup>

## 10. PODPIS SKŁADAJĄCEGO PISMO (PEŁNOMOCNIKA) I DATA PODPISU

Podpis powinien być czytelny. Podpis i datę podpisu umieszcza się w przypadku składania pisma w postaci papierowej.

Podpis: ..... *p.o. Z-CY-DYREKTORA* ..... Data: ..... **09 SIE. 2024** .....

*Tomasz Jędrzejak*

---

<sup>1)</sup> Można zaznaczyć więcej niż jedno pole. W ramach jednego pisma można wybrać tylko te akty, w przypadku których pismo będzie wysyłane do tego samego organu wskazanego w pkt 1. W przypadku gdy treść wniosku lub uwagi związana jest z dokumentem powiązany z aktem planowania przestrzennego (np. sporządzanej w toku procedowania aktu, w ramach strategicznej oceny oddziaływania na środowisko, prognozy oddziaływania na środowisko), należy w pkt 3 wybrać rodzaj aktu planowania przestrzennego, którego ten dokument dotyczy, po czym wprowadzić treść wniosku lub uwagi w pkt 7.1 lub 7.2.

<sup>2)</sup> Nie dotyczy planu zagospodarowania przestrzennego województwa.

<sup>3)</sup> Nie dotyczy planu zagospodarowania przestrzennego województwa i audytu krajobrazowego.

<sup>4)</sup> W pkt 4 należy podać adres zamieszkania albo siedziby składającego pismo. W przypadku wypełnienia pkt 5 podaje się adres do korespondencji składającego pismo, jeżeli jest inny niż adres podany w pkt 4. W przypadku wypełnienia pkt 6 podaje się adres zamieszkania albo siedziby pełnomocnika. W przypadku większej liczby składających pismo lub pełnomocników dane kolejnych składających pismo lub pełnomocników dodaje się w formularzu albo zamieszcza na osobnych stronach i dołącza do formularza.

<sup>5)</sup> Adres skrytki ePUAP lub adres do doręczeń elektronicznych wskazuje się w przypadku wyrażenia zgody na doręczanie korespondencji za pomocą środków komunikacji elektronicznej, z zastrzeżeniem przypadków, w których organ, zgodnie z przepisami ustawy z dnia 18 listopada 2020 r. o doręczeniach elektronicznych (Dz. U. z 2023 r. poz. 285, z późn. zm.), ma obowiązek doręczenia korespondencji na adres do doręczeń elektronicznych.

<sup>6)</sup> Maksymalna liczba znaków w pkt 7.1. wynosi 1000, natomiast w przypadku pkt 7.2.4. wartość ta odnosi się do pojedynczego wiersza. W przypadku potrzeby dodatkowego uzasadnienia, które wykracza poza wskazany limit znaków, uzasadnienie zamieszcza się na osobnych stronach i dołącza do formularza. W przypadku większej liczby wierszy w pkt 7.2.4. kolejne wiersze dodaje się w formularzu albo zamieszcza na osobnych stronach i dołącza do formularza.

<sup>7)</sup> W przypadku zaznaczenia pola „nie” (wskazania terenu objętego pismem jako części działki ewidencyjnej lub działek ewidencyjnych) można dodać załącznik z określeniem granic terenu w formie graficznej.

<sup>8)</sup> Podaje się nazwę lub symbol klasy przeznaczenia terenu zgodnie ze standardami określonymi w przepisach wykonawczych wydanych na podstawie art. 16 ust. 2 ustawy z dnia 27 marca 2003 r. o planowaniu i zagospodarowaniu przestrzennym (Dz. U. z 2023 r. poz. 977, z późn. zm.).

<sup>9)</sup> W przypadku dołączenia do pisma załączników zawierających dane osobowe, inne niż wymienione w pkt 4, 5 i 6, załączniki te należy zanonimizować, tj. ukryć dane osobowe.

**Wojewódzki Urząd Ochrony Zabytków w Toruniu**  
**Delegatura we Włocławku**  
**UL.ŁĘGSKA 42 \* 87-800 WŁOCŁAWEK \* TEL./FAX.[054] 231 55 22**

WUOZ.DW.WZN.PP.5150.7.1.2024.AM

Włocławek, 26 sierpnia 2024 r.

**Burmistrz Brześcia Kujawskiego**  
**Pl. Wł. Łokietka 1**  
**87-880 Brześć Kujawski**

Dotyczy: pisma **BI.IP.6721.1.2024** Burmistrza Brześcia Kujawskiego, Pl. Wł. Łokietka 1, 87-880 Brześć Kujawski z dnia 01.08.2024 r. (wpłynęło dnia 02.08.2024 r.) w sprawie **zawiadomienia o przystąpieniu do sporządzenia planu ogólnego gminy Brześć Kujawski (Uchwała Rady Miejskiej Brześć Kujawski Nr LXIV/619/2024 z dnia 18 marca 2024 r.)**

W odpowiedzi na zawiadomienie Burmistrza Brześcia Kujawskiego, Pl. Wł. Łokietka 1, 87-880 Brześć Kujawski z dnia 01.08.2024 r. znak: BI.IP.6721.1.2024, o podjęciu przez Radę Miejską Brześcia Kujawskiego Uchwały Nr LXIV/619/2024 z dnia 18 marca 2024 r. w sprawie przystąpienia do sporządzenia planu ogólnego gminy Brześć Kujawski, działając na podstawie art. 13i ust. 3. pkt 2 ustawy z dnia 27 marca 2003 r. o planowaniu i zagospodarowaniu przestrzennym (Dz. U. z 2023 r., poz. 977 ze zm.),

**Kujawsko-Pomorski Wojewódzki Konserwator Zabytków informuje, że:**

1. Zgodnie z art. 13b pkt 3 lit. j ustawy z dnia 27 marca 2003 r. o planowaniu i zagospodarowaniu przestrzennym (t. j. Dz. U. z 2023 r. poz. 977 ze zm.) w planie ogólnym określa się, uwzględniając uwarunkowania rozwoju przestrzennego gminy, w szczególności znajdujące się na obszarze gminy zabytki objęte formami ochrony, o których mowa w ustawie z dnia 23 lipca 2003 r. o ochronie zabytków i opiece nad zabytkami (t. j. Dz. U. z 2022 r. poz. 840 ze zm.) lub ujęte w wojewódzkiej lub gminnej ewidencji zabytków oraz dobra kultury współczesnej.
2. Zgodnie z art. 19 ust. 1 pkt 1 i 2 ustawy z dnia 23 lipca 2003 r. o ochronie zabytków i opiece nad zabytkami (t. j. Dz. U. z 2022 r. poz. 840 ze zm.) określając ustalenia planu ogólnego gminy uwzględnia się w szczególności ochronę zabytków nieruchomych:
  - 1) objętych formami ochrony, o których mowa w art. 7 formy ochrony zabytków, wraz z ich otoczeniem;
  - 2) ujętych w wojewódzkiej lub gminnej ewidencji zabytków.
3. Zgodnie z art. 7 ustawy z dnia 23 lipca 2003 r. o ochronie zabytków i opiece nad zabytkami formami ochrony zabytków są:
  - 1) wpis do rejestru zabytków;
  - 2) wpis na Listę Skarbów Dziedzictwa;
  - 3) uznanie za pomnik historii;

- 4) utworzenie parku kulturowego;
- 5) ustalenia ochrony w miejscowym planie zagospodarowania przestrzennego albo w decyzji o ustaleniu lokalizacji inwestycji celu publicznego, decyzji o warunkach zabudowy, decyzji o zezwoleniu na realizację inwestycji drogowej, decyzji o ustaleniu lokalizacji linii kolejowej lub decyzji o zezwoleniu na realizację inwestycji w zakresie lotniska użytku publicznego.
4. W przypadku gdy gmina posiada gminny program opieki nad zabytkami zgodnie z art. 19 ust. 2 ustawy z dnia 23 lipca 2003 r. o ochronie zabytków i opiece nad zabytkami ustalenia tego programu uwzględnia się przy określaniu ustaleń planu ogólnego.
5. Kujawsko-Pomorski Wojewódzki Konserwator Zabytków wnosi o ujęcie w uwarunkowaniach rozwoju przestrzennego gminy wszystkich zabytków nieruchomości wpisanych do rejestru zabytków w projekcie planu ogólnego gminy Brześć Kujawski (wykaz zabytków nieruchomości wpisanych do rejestru zabytków w załączniku).
6. Kujawsko-Pomorski Wojewódzki Konserwator Zabytków wnosi o ujęcie w uwarunkowaniach rozwoju przestrzennego gminy wszystkich zabytków nieruchomości ujętych w wojewódzkiej i gminnej ewidencji zabytków w projekcie planu ogólnego gminy Brześć Kujawski (wykaz zabytków nieruchomości ujętych w wojewódzkiej ewidencji zabytków w załączniku).
7. Kujawsko-Pomorski Wojewódzki Konserwator Zabytków wnosi o ujęcie w uwarunkowaniach rozwoju przestrzennego gminy wszystkich zabytków archeologicznych nieruchomości ujętych w wojewódzkiej ewidencji zabytków (*tnz. wpisanych do rejestru zabytków oraz niewpisanych do rejestru zabytków*), zgodnie ze wskazaniem ich w części rysunkowej studium uwarunkowań i kierunków zagospodarowania przestrzennego gminy Brześć Kujawski (wykaz zabytków archeologicznych ujętych w wojewódzkiej ewidencji zabytków w załączniku).
8. Kujawsko-Pomorski Wojewódzki Konserwator Zabytków wnosi o ujęcie w odpowiednie strefy planistyczne projektu planu ogólnego gminy Brześć Kujawski, gwarantujące właściwe zagospodarowanie i użytkowanie zabytków nieruchomości będących w szczególności historycznymi krajobrazami kulturowymi, historycznymi układami urbanistycznymi, historycznymi zespołami budowlanymi, dziełami architektury i budownictwa, dziełami budownictwa obronnego, obiektami techniki, parkami i cmentarzami.
9. Kujawsko-Pomorski Wojewódzki Konserwator Zabytków wnosi o ujęcie terenów zieleni wpisanej do rejestru zabytków oraz ujętej w wojewódzkiej ewidencji zabytków w strefę/y zieleni i rekreacji (SN) w projekcie planu ogólnego i określenie dla niej/ dla nich w gminnym katalogu wartości minimalnego udziału biologicznie czynnego odpowiadającego ich stanowi faktycznemu.
10. Kujawsko-Pomorski Wojewódzki Konserwator Zabytków wnosi o ujęcie terenów cmentarzy wpisanych do rejestru zabytków oraz ujętych w wojewódzkiej ewidencji zabytków w strefę/y zieleni cmentarzy (SC) w projekcie planu ogólnego i określenie dla niej/ dla nich w gminnym katalogu wartości minimalnego udziału biologicznie czynnego odpowiadającego ich stanowi faktycznemu.

Zgodnie z art. 13i ust. 3 pkt 5 lit. b ustawy z dnia 27 marca 2003 r. o planowaniu i zagospodarowaniu przestrzennym plan ogólny gminy należy uzgodnić z wojewódzkim konserwatorem zabytków w odniesieniu do wskaźników i parametrów zabudowy

i zagospodarowania terenu, o których mowa w art. 13e ust. 2 i 3, w zakresie ochrony zabytków i opieki nad zabytkami.

**Załączniki:**

1. Wykaz zabytków nieruchomych ujętych w wojewódzkiej ewidencji zabytków znajdujących się na terenie gminy Brześć Kujawski
2. Wykaz zabytków nieruchomych ujętych w wojewódzkiej ewidencji zabytków znajdujących się na terenie miasta Brześć Kujawski
3. Wykaz zabytków archeologicznych ujętych w wojewódzkiej ewidencji zabytków znajdujących się na terenie gminy Brześć Kujawski
4. Wykaz zabytków archeologicznych ujętych w wojewódzkiej ewidencji zabytków znajdujących się na terenie miasta Brześć Kujawski

KIEROWNIK DELEGATURY  

**Otrzymują:**

1. Burmistrz Brześcia Kujawskiego
2. WUOZ.DW.WZN.PP. - aa.



## 7. TREŚĆ PISMA

7.1. Treść<sup>6)</sup>.....  
.....  
.....  
.....  
.....  
.....  
.....

7.2. (Nieobowiązkowo). W przypadku wypełnienia, należy uzupełnić każdą z kolumn tabeli.

Szczegółowe informacje dotyczące treści pisma w odniesieniu do działek ewidencyjnych:

Lp.	7.2.1. Nazwa aktu planowania przestrzennego	7.2.2. Identyfikator działki lub działek ewidencyjnych	7.2.3. Czy teren objęty pismem obejmuje całość działki lub działek ewidencyjnych <sup>7)</sup>	7.2.4. Treść <sup>6)</sup>
1	..... ..... ..... .....	..... ..... ..... .....	<input type="checkbox"/> tak <input type="checkbox"/> nie	..... ..... ..... .....

7.3. (Nieobowiązkowo). W przypadku wypełnienia, należy uzupełnić każdą z kolumn tabeli.

Szczegółowe informacje dotyczące działek ewidencyjnych oraz niektórych parametrów – w przypadku zaznaczenia w pkt 2: wniosku do projektu aktu (pkt 2.1), uwagi do konsultowanego projektu aktu (pkt 2.2) lub wniosku o zmianę aktu (pkt 2.3) oraz w pkt 3: planu ogólnego gminy (pkt 3.1) lub miejscowego planu zagospodarowania przestrzennego, w tym zintegrowanego planu inwestycyjnego lub miejscowego planu rewitalizacji (pkt 3.2):

Lp.	7.3.1. Nazwa planu ogólnego gminy lub miejscowego planu zagospodarowania przestrzennego	7.3.2. Identyfikator działki lub działek ewidencyjnych	7.3.3. Czy teren objęty pismem obejmuje całość działki lub działek ewidencyjnych <sup>7)</sup>	7.3.4. Nazwa lub nazwy klasy przeznaczenia terenu (albo symbol lub symbole klasy przeznaczenia terenu) <sup>8)</sup>	7.3.5. Maksymalny udział powierzchni zabudowy [%]	7.3.6. Maksymalna wysokość zabudowy [m]	7.3.7. Minimalny udział powierzchni biologicznie czynnej [%]
1	..... ..... .....	..... ..... .....	<input type="checkbox"/> tak <input type="checkbox"/> nie	..... ..... .....	..... ..... .....	..... ..... .....	..... ..... .....

## 8. OŚWIADCZENIE W SPRAWIE KORESPONDENCJI ELEKTRONICZNEJ

Wyrażam zgodę       Nie wyrażam zgody

na doręczanie korespondencji w niniejszej sprawie za pomocą środków komunikacji elektronicznej w rozumieniu art. 2 pkt 5 ustawy z dnia 18 lipca 2002 r. o świadczeniu usług drogą elektroniczną (Dz. U. z 2020 r. poz. 344).

## 9. ZAŁĄCZNIKI

- Pełnomocnictwo do reprezentowania składającego pismo lub pełnomocnictwo do doręczeń (zgodnie z ustawą z dnia 16 listopada 2006 r. o opłacie skarbowej (Dz. U. z 2023 r. poz. 2111)) – jeżeli składający pismo działa przez pełnomocnika.
- Potwierdzenie uiszczenia opłaty skarbowej od pełnomocnictwa – jeżeli obowiązek uiszczenia takiej opłaty wynika z ustawy z dnia 16 listopada 2006 r. o opłacie skarbowej.
- (Nieobowiązkowo). Określenie granic terenu w formie graficznej w przypadku wskazania terenu objętego pismem jako części działki ewidencyjnej lub działek ewidencyjnych.
- (Nieobowiązkowo). Inne załączniki – w przypadku zaznaczenia pola należy podać nazwy załączników.<sup>9)</sup>  
.....

## 10. PODPIS SKŁADAJĄCEGO PISMO (PEŁNOMOCNIKA) I DATA PODPISU

Podpis powinien być czytelny. Podpis i datę podpisu umieszcza się w przypadku składania pisma w postaci papierowej.

Podpis: .....

Data: .....

- <sup>1)</sup> Można zaznaczyć więcej niż jedno pole. W ramach jednego pisma można wybrać tylko te akty, w przypadku których pismo będzie wysyłane do tego samego organu wskazanego w pkt 1. W przypadku gdy treść wniosku lub uwagi związana jest z dokumentem powiązany z aktem planowania przestrzennego (np. sporządzanej w toku procedowania aktu, w ramach strategicznej oceny oddziaływania na środowisko, prognozy oddziaływania na środowisko), należy w pkt 3 wybrać rodzaj aktu planowania przestrzennego, którego ten dokument dotyczy, po czym wprowadzić treść wniosku lub uwagi w pkt 7.1 lub 7.2.
- <sup>2)</sup> Nie dotyczy planu zagospodarowania przestrzennego województwa.
- <sup>3)</sup> Nie dotyczy planu zagospodarowania przestrzennego województwa i audytu krajobrazowego.
- <sup>4)</sup> W pkt 4 należy podać adres zamieszkania albo siedziby składającego pismo. W przypadku wypełnienia pkt 5 podaje się adres do korespondencji składającego pismo, jeżeli jest inny niż adres podany w pkt 4. W przypadku wypełnienia pkt 6 podaje się adres zamieszkania albo siedziby pełnomocnika. W przypadku większej liczby składających pismo lub pełnomocników dane kolejnych składających pismo lub pełnomocników dodaje się w formularzu albo zamieszcza na osobnych stronach i dołącza do formularza.
- <sup>5)</sup> Adres skrytki ePUAP lub adres do doręczeń elektronicznych wskazuje się w przypadku wyrażenia zgody na doręczanie korespondencji za pomocą środków komunikacji elektronicznej, z zastrzeżeniem przypadków, w których organ, zgodnie z przepisami ustawy z dnia 18 listopada 2020 r. o doręczeniach elektronicznych (Dz. U. z 2023 r. poz. 285, z późn. zm.), ma obowiązek doręczenia korespondencji na adres do doręczeń elektronicznych.
- <sup>6)</sup> Maksymalna liczba znaków w pkt 7.1 wynosi 1000, natomiast w przypadku pkt 7.2.4 wartość ta odnosi się do pojedynczego wiersza. W przypadku potrzeby dodatkowego uzasadnienia, które wykracza poza wskazany limit znaków, uzasadnienie zamieszcza się na osobnych stronach i dołącza do formularza. W przypadku większej liczby wierszy w pkt 7.2.4 kolejne wiersze dodaje się w formularzu albo zamieszcza na osobnych stronach i dołącza do formularza.
- <sup>7)</sup> W przypadku zaznaczenia pola „nie” (wskazania terenu objętego pismem jako części działki ewidencyjnej lub działek ewidencyjnych) można dodać załącznik z określeniem granic terenu w formie graficznej.
- <sup>8)</sup> Podaje się nazwę lub symbol klasy przeznaczenia terenu zgodnie ze standardami określonymi w przepisach wykonawczych wydanych na podstawie art. 16 ust. 2 ustawy z dnia 27 marca 2003 r. o planowaniu i zagospodarowaniu przestrzennym (Dz. U. z 2023 r. poz. 977, z późn. zm.).
- <sup>9)</sup> W przypadku dołączenia do pisma załączników zawierających dane osobowe, inne niż wymienione w pkt 4, 5 i 6, załączniki te należy zanonimizować, tj. ukryć dane osobowe.

**WYKAZ ZABYTEKÓW ZNAJDUJĄCYCH SIĘ NA TERENIE MIASTA BRZEŚĆ KUJAWSKI (stan na 19.08.2024 r.)**

Lp.	Obiekt	Adres	Czas powstania	Rejestr zabytków / Ewidencja zabytków
	<b>zespół kościoła parafialnego :</b>			
1.	<b>kościół parafialny rzymskokatolicki pw. św. Stanisława Bpa,</b>	<b>pl. Łokietka 13</b>	<b>1332 po</b>	<b>1927. 04. 29 – A/457</b>
2.	dzwonnica			ew. zab.
3.	plebania II		1900 ok.	ew. zab.
4.	ogrodzenie i brama		XX w. pocz.	ew. zab.
5.	zabudowania gospodarcze		XIX/XX w.	ew. zab.
6.	kapliczka		XIX w. k.	ew. zab.
	<b>zespół klasztorny OO. Dominikanów :</b>			
7.	<b>kościół klasztorny dominikanów pw. św. Michała Archanioła, ob. filialny</b>	<b>Końtąja 1</b>	<b>XIV w. 3 ćw.</b>	<b>1927. 04. 29 – A/458</b>
8.	d. budynek gospodarczy przy klasztorze, później d. mleczarnia	Końtąja 1	1937 r.	ew. zab.
9.	kapliczka z figurą NMP	Końtąja 1, dz. nr 87/1, ob. Brześć Kuj. 3	pocz. XX w.	ew. zab.
10.	cmentarz żydowski	11 Listopada/Limanowskiego (dz. nr 573 ob. Brześć Kuj. 1 ?)	k. XVI w.	ew. zab.
11.	cmentarz rzymskokatolicki	Ogrodowa – Kolejowa, dz. nr 27/2, 40, 41/1, 68/1, ob. Brześć Kuj. 2	XIX w. k.	ew. zab.
12.	cmentarz ewangelicki – pochówki na cmentarzu rzymskokatolickim			ew. zab.
13.	<b>dzielnica Starego Miasta</b>		<b>XIV w., 1 poł. XIX w.</b>	<b>1957. 09. 30 – A/1559</b>
14.	układ urbanistyczny		XIV w., XIX	ew. zab.
15.	murów miejskich pozostałości	Limanowskiego (dz.nr 87/2 ob. Brześć Kuj. 3)	XIV w. 1 poł.	ew. zab.
16.	krzyż przydrożny	1 Armii Wojska Polskiego 1 /Krakowska, dz. nr 74/5 ob. Brześć Kuj. 3	2 poł. XX w.	ew. zab.
17.	dom	Dubois 2	XX w. 20 l.	ew. zab.
18.	dom	Dubois 4	XIX w. 2 poł.	ew. zab.
19.	dom	Dubois 5	XIX w. 2 ćw.	ew. zab.
20.	dom	Dubois 8	XIX w. 2 ćw.	ew. zab.
21.	pozostałości zamku królewskiego, później więzienie pruskie,	Dubois 10	XIV w, przebud. i rozbud. poł. XIX w.	ew. zab.
22.	dom	Dubois 17	1910 po	ew. zab.
23.	dom	Farska 4	XIX w. 3 ćw.	ew. zab.
24.	dom	Głowackiego 4	XX w. pocz.	ew. zab.
25.	dom	Głowackiego 10 (d. nr 6)	XX w. pocz.	ew. zab.
26.	dom	Głowackiego 12	XX w. pocz.	ew. zab.
27.	dom	Głowackiego 26	XX w. pocz.	ew. zab.
28.	dom	Głowackiego 27 (d. nr 23)	XX w. pocz.	ew. zab.
29.	dom	Kolejowa 2	XIX w. 2 ćw.	ew. zab.
30.	remiza straży pożarnej	Kolejowa 3 (d. nr 5)	1910 ok.	ew. zab.
31.	dom	Kolejowa 7	XIX w. 2 poł.	ew. zab.
32.	budynek gospodarczy (ob. Biedronka ?)	Kolejowa 8	XIX w. poł.	ew. zab.
33.	dom	Kolejowa 10	XIX w. k.	ew. zab.

34.	dom	Kolejowa 11	XX w. pocz.	ew. zab.
35.	zajazd, ob. dom mieszkalny	Kolejowa 32	XIX w. k.	ew. zab.
36.	dom	Kolejowa 34 (d. też nr 32)	XIX w. 2 poł.	ew. zab.
37.	dom	Konarskiego 13	XX w. 20 l.	ew. zab.
	<b>zespół budynków szkoły :</b>			
38.	szkoła	Konarskiego 63	XX w. 30 l.	ew. zab.
39.	dom nauczyciela		XX w. 30 l.	ew. zab.
40.	budynek gospodarczy II		XX w. 20 l.	ew. zab.
41.	dom	Krakowska 27	XIX w. k.	ew. zab.
42.	dom	Krakowska 29	XIX w. k.	ew. zab.
43.	dom	Reymonta 9/Krzyżowa 6 dz. nr 64, 63 ob. Brześć Kuj. 3 (d. Krzyżowa 8 i nr 6)	XIX w. 2 ćw.	ew. zab.
44.	dom	Limanowskiego 4 (d. nr 3)	XX w. pocz.	ew. zab.
45.	dom	Limanowskiego 9	XX w. pocz.	ew. zab.
46.	<b>ratusz i teren w granicach działki nr 100</b>	<b>pl. Łokietka 1</b>	<b>1824</b>	<b>1988. 03. 8 – A/681</b>
47.	zajazd, ob. dom mieszkalny	pl. Łokietka 2	XIX w. pocz.	ew. zab.
48.	dom murowany	pl. Łokietka 3/ Przesmyk	XIX w. 2 poł.	ew. zab.
49.	dom	Kilińskiego 2 (d. pl. Łokietka 8/Kilińskiego 2)	1777	ew. zab.
50.	dom	pl. Łokietka 9	XIX w. pocz.	ew. zab.
51.	dom	pl. Łokietka 10	XIX w. poł.	ew. zab.
52.	dom	pl. Łokietka 11 i 11a dz.nr 51, ob. Brześć Kuj. 3	XIX w. poł.	ew. zab.
53.	dom	pl. Łokietka 16	XIX w. pocz.	ew. zab.
54.	dom	pl. Łokietka 17	XIX w. poł.	ew. zab.
55.	dom	pl. Łokietka 18	XIX w. poł.	ew. zab.
56.	dom	pl. Łokietka 19	1918 po	ew. zab.
57.	kapliczka przydrożna	Mickiewicza (dz. nr 588/3)	1 poł. XX w.	ew. zab.
58.	dom	11 Listopada 8 (d. Mickiewicza 1)	XX w. pocz.	ew. zab.
59.	dom	Mickiewicza 18 (d. nr 14)	XX w. pocz.	ew. zab.
60.	dom	Mickiewicza 17	XX w. 20 l.	ew. zab.
61.	dom	Mickiewicza 24	XX w. pocz.	ew. zab.
62.	dom	Mickiewicza 27 (d. nr 25)	XX w. pocz.	ew. zab.
63.	budynek gospodarczy	Mickiewicza 27 (d. nr 25)	XX w. pocz.	ew. zab.
64.	dom	Mickiewicza 26	XX w. pocz.	ew. zab.
65.	dom	Mickiewicza 52	XX w. pocz.	ew. zab.
66.	dom	Mickiewicza 55	XX w. pocz.	ew. zab.
67.	dom	Mickiewicza 61	XX w. pocz.	ew. zab.
68.	dom	Mickiewicza 63	XX w. pocz.	ew. zab.
69.	dom	Narutowicza 1a dz. nr 99 ob. Brześć Kuj. 3	XIX w. 1 ćw.	ew. zab.
70.	dom	Narutowicza 3 dz. nr 97, ob. Brześć Kuj. 3 (d. Narutowicza 3/ Widok 2)	XIX w. poł.	ew. zab.
71.	dom	Narutowicza 5	XIX w. 1 ćw.	ew. zab.
72.	zajazd, ob. dom	Narutowicza 6-8 dz. nr 83/1 ob. Brześć Kuj. 3	XIX w. poł.	ew. zab.
73.	dom	Narutowicza 7	XX w. poł.	ew. zab.
74.	dom	Narutowicza 9 i 9a	XIX w. 1 ćw.	ew. zab.

75.	dom	Narutowicza 11 i 11a	XIX w. poł.	ew. zab.
76.	dom	Narutowicza 12	XIX w. 2 poł.	ew. zab.
77.	dom	Narutowicza 13	XIX w. 3 ćw.	ew. zab.
78.	dom	Narutowicza 14	XIX w. 3 ćw.	ew. zab.
79.	dom, ob. Miejskie Centrum Kultury	Narutowicza 15	XIX w. k.	ew. zab.
80.	dom	Narutowicza 17	XIX w. 1 ćw.	ew. zab.
81.	dom	Nowa 3	XX w. pocz.	ew. zab.
82.	dom	Nowa 9	XX w. 20 l.	ew. zab.
83.	dom	Okrzei 8		ew. zab.
84.	dom	Piaskowa 1	XX w. pocz.	ew. zab.
85.	dom	Przesmyk 6	XIX w. 2 ćw.	ew. zab.
86.	kapliczka przydrożna (dz.nr 232/2 ob.0001 Brześć K.)	Radziejowska	1 ćw. XX w.	ew. zab.
87.	dom	Reymonta 1 i 3	XIX w. 2 ćw.	ew. zab.
88.	d. jatki, ob. budynek usługowy (dz. nr 27, ob. 0003 m.Brześć K.)	Kilińskiego 1 (d. Reymonta 2/Kilińskiego 1)	XIX w. 2 poł.	ew. zab.
89.	dom	Reymonta 10	XIX w.	ew. zab.
90.	dom	Reymonta 12	XIX w. pocz.	ew. zab.
91.	dom	Reymonta 14-16	XIX w. pocz.	ew. zab.
92.	dom	Reymonta 20	XIX w. pocz.	ew. zab.
93.	dom	Reymonta 22 i 22a	1850 ok.	ew. zab.
94.	dom	Reymonta 23-25	XIX w. 1 poł.	ew. zab.
95.	<b>dom i teren w granicach działki nr 1</b>	<b>Reymonta 26</b>	<b>2 poł. XVIII w.</b>	<b>1988. 07. 6 – A/1022</b>
96.	dom	Targowa 3	XX w. pocz.	ew. zab.
97.	dom	Targowa 8	pocz. XX w.	ew. zab.
98.	dom	Żeromskiego 4	XIX w. 3 ćw.	ew. zab.
99.	dom	Żeromskiego 6	XIX w. poł.	ew. zab.
100.	dom	Żeromskiego 29	XIX w. poł.	ew. zab.
101.	dom	Żeromskiego 30	XIX w. 3 ćw.	ew. zab.
102.	historyczny układ architektoniczno – przestrzenny założenia fabrycznego cukrowni			ew. zab.
	<b>zespół budynków administracyjno – usługowych cukrowni :</b>			ew. zab.
103.	pałacyk dyrektora cukrowni, ob. przedszkole	Okrzei 1	1894	ew. zab.
104.	budynek szkoły, ochronki i świetlicy	Okrzei 4	1903	ew. zab.
105.	budynek biura plantacji	Przemysłowa 2	1942	ew. zab.
106.	budynek zarządu cukrowni	Traugutta 1	1914	ew. zab.
107.	budynek kantoru cukrowni, ob. mieszkalny	Traugutta 2	1895	ew. zab.
108.	d. stołówka	Przemysłowa 2	1903, 1929	ew. zab.
	<b>zespół budynków produkcyjnych cukrowni :</b>	Przemysłowa		ew. zab.
109.	magazyn cukru nr 3	Przemysłowa 1I (dz.nr 27/15 ob. Brześć Kuj. 1)	1935	ew. zab.
110.	magazyn podręczny cukru (wcześniej też łaźnia)	Przemysłowa 1o (dz. nr 27/15 ob. Brześć Kuj. 1)	1915	ew. zab.
111.	komin	Przemysłowa 1D (dz. nr 27/15 ob. Brześć Kuj. 1)	1894	ew. zab.
112.	parowozownia	Przemysłowa 1A (dz. nr 27/13 ob. Brześć Kuj. 1)	1914	ew. zab.
113.	magazyn cukru i nasion	Traugutta 1	1902	ew. zab.
	<b>zespół budynków mieszkalnych i gospodarczych pracowników cukrowni :</b>			ew. zab.

114.	dom pracowników cukrowni	Okrzei 3	1903	ew. zab.
115.	dom pracowników cukrowni	Okrzei 6	1905	ew. zab.
116.	budynek gospodarczy pracowników cukrowni	Traugutta (d. Okrzei)	pocz. XX w.	ew. zab.
117.	dom pracowników cukrowni	Traugutta 8	1895	ew. zab.
118.	dom pracowników cukrowni	Traugutta 10	1895	ew. zab.
119.	dom pracowników cukrowni	Traugutta 12	1895	ew. zab.
120.	dom pracowników cukrowni	Traugutta 13	1900	ew. zab.
121.	dom pracowników cukrowni	Traugutta 15	1893	ew. zab.
122.	dom pracowników cukrowni	Traugutta 16	XIX w. k.	ew. zab.
123.	obora	Traugutta 18, dz. nr 23/8, ob. Brześć Kuj. 1	1900	ew. zab.
124.	dom pracowników cukrowni	Traugutta 20	1924	ew. zab.
125.	obora pracowników cukrowni	Traugutta 20, dz. nr 23/7, ob. Brześć Kuj. 1	1924	ew. zab.
126.	dom pracowników cukrowni	Traugutta 22	1924	ew. zab.
127.	dom pracowników cukrowni	Traugutta 24	1922-1924	ew. zab.
128.	dom pracowników cukrowni	Traugutta 26	1928	ew. zab.

**WYKAZ ZABYTKÓW ZNAJDUJĄCYCH SIĘ NA TERENIE GMINY BRZEŚĆ KUJAWSKI (stan na 19.08.2024 r.)**

Lp.	Miejscowość	Obiekt	Czas powstania	Rejestr zabytków / Ewidencja zabytków	
1.	Aleksandrowo	Dom nr 16, dz. nr 108 ob. 0001 Aleksandrowo	1928	ew. zab.	
2.	Aleksandrowo	Krzyż przydrożny, dz. nr 30/1 ob. 0001 Aleksandrowo	l. 20 XX w., rem.1980	ew. zab.	
3.	Brzezie	kościół parafialny rzymskokatolicki pw. św. Józefa	1930-1936	ew. zab.	
	Brzezie	<b>zespół pałacowo – parkowy :</b>		1987.11.04 – A/1483	
4.		<b>pałac, ob. Dom Dziecka</b>	<b>1873</b>		
5.		<b>park pałacowy</b>	<b>1889</b>		
6.		<b>oficyna tzw. Wilsonówka</b>	<b>ok. 1890</b>		
7.		<b>oficyna tzw. dworek</b>	<b>ok. 1880</b>		
8.		<b>stróżówka z bramą</b>	<b>1873</b>		
9.		d. dom zarządu	1873	ew. zab.	
10.		tartak (d. stajnia I)	1905	ew. zab.	
11.	Brzezie-Dubielewo	figura przydrożna św. Józefa z Dzieciątkiem	1891	ew. zab.	
12.	Brzezie-Wieniec	Aleja przydrożna lipowa, kasztanowa, na działce nr 115 i 128, obręb 0001 Aleksandrowo, na działce nr 117 obręb 0002 Brzezie, oraz na działce 21 i 110/1 obręb 0027 Wieniec w m. Brzezie-Wieniec gm. Brześć Kujawski	1 ćw. XX w.	ew. zab.	
13.	Brzezie-Dubielewo	aleja przydrożna lipowa trzyczędowa, na działce nr 109 i 122, obręb 0001 Aleksandrowo, oraz na działce nr 88 obręb 0002 Brzezie w m. Brzezie-Dubielewo gm. Brześć Kujawski	l. 20 XX w.	ew. zab.	
14.	Brzezie	krzyż pamiątkowy nad jeziorem	4 ćw. XIX w.	ew. zab.	
15.	Brzezie	Krzyż przydrożny drewniany, dz. nr 62 ob. 0002 Brzezie	l. 20 XX w.	ew. zab.	
	Dubielewo	<b>zespół gorzelni :</b>		ew. zab.	
16.		gorzelnia	1905	ew. zab.	
17.		dom zarządcy	1905	ew. zab.	
18.		magazyn spirytusu	1905	ew. zab.	
19.		budynek gospodarczy przy domu zarządcy gorzelni		ew. zab.	
20.		dom pracowników gorzelni	XX w. pocz.	ew. zab.	
21.		spichlerz z folwarku gorzelni	XX w. pocz.	ew. zab.	
22.		ogród przy domu zarządcy	1905	ew. zab.	
23.	Dubielewo-Polówka	Droga betonowa z trylinki, dz. nr 88 ob. 0002 Brzezie, 109 i 122 ob. 0001 Aleksandrowo, 29 i 41 ob. 0007 Gustorzyn	l. 30 XX w.	ew. zab.	
24.	Dubielewo	aleja przydrożna klonowo–jesionowo–lipowa z pojedynczymi jaworami, na działce nr 28 i 113/1, obręb 0001 Aleksandrowo, w m. Dubielewo gm. Brześć Kujawski	l. 80 XIX w. do pocz. XX w.	ew. zab.	
25.	Dubielewo	kapliczka z figurą MB	XX w. pocz.	ew. zab.	
	Falborz	<b>zespół pałacowo – parkowy :</b>		1986.03.05 – A/1495	
26.		<b>pałac</b>	<b>XIX w. poł.</b>		
27.		<b>park pałacowy</b>	<b>XIX w. poł.</b>		
		<b>budynki inwentarskie folwarczne (pozostałości)</b>	<b>XIX w. k.</b>		
28.		czworak dworski I - na obszarze wpisu	<b>XIX w. poł.</b>		ew. zab.
29.		czworak dworski II- na obszarze wpisu			ew. zab.
30.		czworak dworski III- na obszarze wpisu		ew. zab.	
31.		czworak dworski IV- na obszarze wpisu		ew. zab.	
32.		garaż, ob. budynek mieszkalny - na obszarze wpisu	XIX w. k.	ew. zab.	

33.		rządówka - na obszarze wpisu	XIX w. k.	ew. zab.
34.		d. kuźnia folwarczna - na obszarze wpisu	XIX w. k.	ew. zab.
35.	Falborz	kapliczka przydrożna	1879	ew. zab.
36.	Falborz Parcele	droga brukowana	pocz. XX w.	ew. zab.
37.	Falborz Parcele	kapliczka z figurą MB	1948	ew. zab.
38.	Gustorzyn	kapliczka przydrożna z figurą Matki Bożej	1928	ew. zab.
39.	Gustorzyn	dom	k. XIX w.	ew. zab.
40.	Guźlin	dom nr 18	l. 30 XX w.	ew. zab.
41.	Guźlin	dom nr 19	l. 30 XX w.	ew. zab.
42.	Guźlin	kapliczka z figurą MB (nr 47)	1948	ew. zab.
43.	Guźlin	krzyż przydrożny (nr 19)	1 poł. XX w.	ew. zab.
44.	Guźlin	krzyż przydrożny (nr 92)	2 poł. XX w.	ew. zab.
45.	Jądrowice	czworak z d. zespołu dworsko-parkowego	XX w. pocz.	ew. zab.
46.	Jaranówek	d. szkoła, ob. dom nr 1, dz. nr 80/1 ob. 0009 Jaranówek	l. 30 XX w.	ew. zab.
47.	Jaranówek	Kapliczka przydrożna, obok nr 1, dz. nr 81 ob. 0009 Jaranówek	l. 20 XX w.	ew. zab.
48.	Kąty	krzyż przydrożny	l. 20 XX w., rem. 1946,2000	ew. zab.
49.	Kąkowa Wola	d. szkoła, ob. dom mieszkalny nr 16	XX w. pocz.	ew. zab.
50.	Kąkowa Wola Parcele	Kapliczka przydrożna, obok nr 33, dz. nr 102 ob. 0011 Kąkowa Wola	l. 20 XX w.	ew. zab.
51.	Klementynowo	Krzyż przydrożny, dz. nr 52/2 ob. 0028 Witoldowo	l. 20 XX w.	ew. zab.
	Kuczyna	<b>zespół dworsko – parkowy :</b>		ew. zab.
52.		pozostałości parku dworskiego	XX w. pocz.	ew. zab.
53.	Kuczyna	kapliczka przydrożna z figurą MB	XX w. pocz.	ew. zab.
54.	Lipiny	obora z zespołu folwarku	pocz. XX w.	ew. zab.
55.	Lipiny	ogrodzenie folwarku ze słupami bramnymi	pocz. XX w.	ew. zab.
56.	Lipiny	budynek leśniczówki	XIX w. k.	ew. zab.
57.	Lipiny	dom pracowników leśnych nr 2	pocz. XX w.	ew. zab.
58.	Lipiny	budynek gospodarczy przy leśniczówce	1929	ew. zab.
59.	Lipiny	kapliczka przydrożna na drzewie	l.60-te XX w.	ew. zab.
60.	Machnacz	kapliczka przydrożna	po 1946, rem. po 2000	ew. zab.
	Miechowice	<b>zespół dworsko – parkowy :</b>		1987.11.04 – A/1482
		<b>dworu ruina (pozostałości)</b>	XIX w. k.	
61.		<b>park dworski</b>	XIX w. poł.	
		<b>obora (pozostałości)</b>	XIX w. k.	
62.		<b>spichlerz dworski</b>	XIX w. k.	
63.		<b>stajnia dworska</b>	1928	
64.	Miechowice	krzyż przydrożny i kapliczka na drzewie	k. XIX w.	ew. zab.
65.	Nowy Młyn	Kapliczka przydrożna, dz. 48 ob. 0025 Stary Brześć Kolonia	l. 20-te XX w.	ew. zab.
66.	Nowy Młyn	młyn wodny, ob. elektryczny	1901	ew. zab.
67.	Nowy Młyn	dom młynarza	XIX/XX w.	ew. zab.
68.	Wolica (d.Nowa Wolica)	dom	1 ćw. XX w.	ew. zab.
69.	Pikutkowo	Linia kolejki wąskotorowej, Dz. nr 177	1907-1908	ew. zab.
70.	Pikutkowo	dom nr 1 (dz. nr 147/6)	pocz. XX w.	ew. zab.
71.	Pikutkowo	krzyż przydrożny (dz. nr 171 ob. Pikutkowo), przy posesji 1a	1 poł. XX w.	ew. zab.
72.	Pikutkowo	zagroda nr 4a : (dz. nr 260)		ew. zab.

73.		dom	1922	ew. zab.
74.		obora	1918	ew. zab.
75.		stodoła	1909	ew. zab.
76.	Pikutkowo	dom nr 6, (dz. nr 76/1)	pocz. XX w.	ew. zab.
77.		brama wjazdowa przy domu nr 6	pocz. XX w.	
78.	Pikutkowo	dom nr 16 (dz. nr 62)	ok. 1900	ew. zab.
79.	Pikutkowo	dom nr 17 (dz. nr 174/2)		ew. zab.
	Pikutkowo	<b>zespół dworsko – parkowy :</b> (dz. nr 33/2)		ew. zab.
80.		dwór, ob. dom 19	1900 ok.	ew. zab.
81.		figura przydrożna MB	pocz. XX w.	ew. zab.
82.		starodrzew - pozostałości parku		ew. zab.
83.	Pikutkowo	d. folwark zespołu dworsko - parkowego nr 21 (dz. nr 31/1):		ew. zab.
84.		dom	ok. 1900	ew. zab.
85.		spichlerz	ok. 1900	ew. zab.
86.		ogrodzenie	ok. 1900	ew. zab.
87.	Pikutkowo	dom nr 22 (dz. nr 180/7)	pocz. XX w.	ew. zab.
88.	Pikutkowo	dom i sklep nr 23 (dz. nr 25/3 ob. Pikutkowo)	pocz. XX w.	ew. zab.
89.	Pikutkowo	dom nr 26 (dz. nr 10/2)	pocz. XX w.	ew. zab.
90.	Pikutkowo	dom nr 33 (dz. nr 130/5)	pocz. XX w.	ew. zab.
	Polówka	<b>zespół dworsko – parkowy :</b>		ew. zab.
91.		dwór	XX w. pocz.	ew. zab.
92.		budynek gospodarczy	XX w. pocz.	ew. zab.
93.		czworak	XX w. pocz.	ew. zab.
94.	Polówka	krzyż przydrożny drewniany	XX w. pocz.	ew. zab.
95.	Polówka	figura przydrożna MB	l. 20 XX w.	ew. zab.
	Popowiczki	<b>zespół pałacowo – parkowy :</b>		<b>1987.10.12- A/1211/1-2</b>
96.		<b>pałac</b>	<b>1880 ok.</b>	
97.		<b>park pałacowy</b>	<b>XX w. pocz.</b>	
98.		spichlerz	XIX w. k.	ew. zab.
99.		budynek inwentarski	XIX w. k.	ew. zab.
100.		brama wjazdowa i ogrodzenie – pozostałości	XIX w. k.	ew. zab.
101.	Popowiczki	kapliczka z figurą MB	pocz. XX w.	ew. zab.
102.	Redecz Krukowy	Figura przydrożna MB	l. 20 XX w., rem. 2010	ew. zab.
103.	Redecz Krukowy	kapliczka przydrożna	l. 20 XX w., rem. 2010	ew. zab.
104.	Rządka Wola Parcele	kapliczka przydrożna	l. 20 XX w., rem. 2010	ew. zab.
105.	Rządka Wola	krzyż przydrożny metalowy na głazie kamiennym	1896	ew. zab.
106.	Stone	krzyż przydrożny	1938, rem. po 1980	ew. zab.
107.	Stone	krzyż przydrożny	l.30 XX w., rem. po 1970	ew. zab.
108.	Sokołowo	<b>park podworski</b>	<b>XIX w. 1 poł.</b>	<b>1987.11.04- A/1206</b>
	Sokołowo	<b>zespół folwarczny :</b>		ew. zab.
109.		budynek pracowników I	1915	ew. zab.
110.		budynek pracowników II	XIX w. k.	ew. zab.
111.		budynek pracowników III	XIX w. k.	ew. zab.
112.	Sokołowo	<b>stanowisko archeologiczne</b>		<b>1988.12.30 – 268/A</b>

113.	Sokołowo	kapliczka przydrożna	2 poł. XX w.	ew. zab.
114.	Sokołowo Parcele	kapliczka przydrożna	2 poł. XX w.	ew. zab.
115.	Sokołowo Parcele	kapliczka przydrożna z figurą MB	XX w. pocz.	ew. zab.
116.	Sokołowo Parcele	krzyż przydrożny	2 poł. XX w.	ew. zab.
117.	Stary Brześć	dom nr 25 (dz. nr 37/2)	I. 20 XX w.	ew. zab.
118.	Stary Brześć	d. czworak, ob. dom nr 29 (dz. nr 8/2) i nr 29A (dz. nr 8/1)	XX w. pocz.	ew. zab.
119.	Stary Brześć	krzyż przydrożny (dz. nr 16)	po 1930	ew. zab.
120.	Stary Brześć	dwór, ob. posterunek policji, nr 23 (dz. nr 48/2)	1925 ok.	ew. zab.
121.	Stary Brześć	budynek młyna elektrycznego (dz. nr 47/2)	I. 30 XX w.	ew. zab.
	Stary Brześć	<b>zespół budynków szkoły rolniczej :</b>		<b>1986.06.09 – A/1302/1-6</b>
122.		<b>szkoła, nr 1</b>	1920-1925	
123.		<b>dom nauczyciela, nr 4</b>	1920-1925	
124.		<b>dom mieszkalny, nr 14 d ?</b>	1920-1925	
125.		<b>warsztat, nr 14</b>	1920-1925	
126.		<b>chlewnia, nr 14</b>	1920-1925	
127.		<b>spichlerz, nr 14</b>	1920-1925	
128.		<b>stodoła, nr 14</b>	1920-1925	
129.		<b>ogrodzenie zespołu szkoły i teren w granicach działek : 83/3, 83/4</b>	1920-1925	
130.		remiza strażacka ob. sklep, nr 14	1920-1925	
131.		zieleń towarzysząca - park dworski Falborek (ogród przy szkole rolniczej - wg dokumentacji - inwentaryzacja dendrologiczna z 1978)	XIX/XX w.	ew. zab.
	Wieniec	<b>zespół pałacowo – parkowy :</b>		<b>1993.05.05 – A/1023/1-7</b>
132.		<b>pałac Kronenbergów</b>	1890	
133.		<b>oficyna - pałac Miączyńskich tzw. stary dwór</b>	XIX w. 2 ćw.	
134.		<b>park pałacowy</b>	XIX w. 1 poł.	
135.		<b>brama - kordegarda wjazdowa z ogrodzeniem</b>	1890	
136.		<b>owczarnia z zespołu folwarku pałacu</b>	1826	
137.		<b>spichlerz z zespołu folwarku pałacu</b>	XIX w. 2 poł.	
138.		<b>stodoła z zespołu folwarku pałacu</b>	1847	
139.		<b>teren w granicach określonych w załączniku do decyzji</b>		
140.		obora z zespołu folwarku pałacu		
141.		budynek administracyjny, ob. budynek mieszkalny, ul. Parkowa 37	XIX w. poł.	ew. zab.
142.		dom pracowników folwarcznych tzw. "Czerwone Piekło", ob. dom, ul. Parkowa nr 52	XIX w. k.	ew. zab.
143.		kuźnia, ob. sklep, ul. Parkowa 25	XIX w. poł.	ew. zab.
144.		łaźnia, ob. Pieczarkarnia, ul. Akacjowa 1	XIX w. poł.	ew. zab.
145.		most drogowy folwarczny	1877	ew. zab.
146.	Wieniec	<b>cmentarz parafialny rzymskokatolicki</b> (nagrobki historyczne, starodrzew)	XIX w. k.	ew. zab.
147.		kaplica cmentarna	1875	ew. zab.
148.	Wieniec	plebania przy kościele parafialnym rzymskokatolickim	1895	ew. zab.
149.	Wieniec	dom, ul. Parkowa 56	k. XIX w.	ew. zab.
150.	Wieniec	dom, ul. Parkowa 58A	XIX/XX w.	ew. zab.
151.	Wieniec	kapliczka przydrożna	I. 20 XX w., rem. po 1946	ew. zab.
152.	Wieniec Lipiny	kapliczka przydrożna z krzyżem	I. 20 XX w.	ew. zab.
153.	Wieniec Zalesie	kapliczka przydrożna, ul. Zdrojowa 64 (dz. nr 87/1 ob. Wieniec Zalesie)	2 poł. XX w.	ew. zab.

154.	Wieniec Zdrój	<b>park zdrojowy – sanatoryjny</b>	<b>1923-1927</b>	<b>1997.03.04– A/1466</b>
155.	Wieniec Zdrój	Strefa ochrony historycznego założenia uzdrowiskowo – parkowego (określona na mapie w dokumentacji ewidencyjnej - <i>Założenie uzdrowiskowe w Wieńcu Zdroju gm. Brześć Kujawski woj. włocławskie, Włocławek październik 1996 r., przechowywane :Delegatura WUOZ Włocławek</i> )	I. 20 XX w.	ew. zab.
156.	Wolica	Kapliczka przydrożna	I. 20 XX w.	ew. zab.
157.	Witoldowo	krzyż przydrożny I	I. 20 XX w., rem. po 1980	ew. zab.
158.	Witoldowo	krzyż przydrożny II	I. 20 XX w., rem. po 1980	ew. zab.

Lp	miejsowość	gmina	nr stan	nr AZP	nr na AZP	funkcja	kultura	bliższa chronologia	uwagi
1	Brześć Kujawski	Brześć Kujawski miasto	10	48-46	47	osada	k. lendzielska		
2	Brześć Kujawski	Brześć Kujawski miasto	3	48-46	48	osada	k. ceramiki wstęgowej rytej		
						cmentarzysko	k. ceramiki wstęgowej rytej		
						osada	k. lendzielska		
						cmentarzysko	k. lendzielska		
						osada	k. amfor kulistych		
						cmentarzysko	k. amfor kulistych		
						osada	k. grobów kloszowych	wczesny okres lateński	
						osada	k. przeworska	okres lateński	
3	Brześć Kujawski	Brześć Kujawski miasto	4	48-46	49	osada		późne średniowiecze XIV w.	
						osada	krąg kultur tylczakowych	schyłkowy paleolit	
						osada	k. ceramiki wstęgowej rytej		
						osada	k. lendzielska		
						cmentarzysko	k. lendzielska		
						osada	k. amfor kulistych		
						cmentarzysko	k. amfor kulistych		
						osada	k. pucharów lejkowatych		
						cmentarzysko	k. pucharów lejkowatych		
						osada	k. ceramiki sznurowej		
						osada	k. trzciniecka		
						osada	k. grobów kloszowych	wczesny okres lateński	
						osada	k. przeworska	późny okres lateński-okres wpływów rzymskich	
osada		wczesne średniowiecze - późne średniowiecze VI-XIV w.							
4	Brześć Kujawski	Brześć Kujawski miasto	5	48-46	50	osada	k. komornicka	mezoloit	
						osada	k. ceramiki wstęgowej rytej		
						osada	k. lendzielska		
						cmentarzysko	k. lendzielska		
						osada	k. pucharów lejkowatych		
						osada	k. amfor kulistych		

						osada	k. ceramiki sznurowej		
						osada	k. grobów kloszowych		
						cmentarzysko	k. grobów kloszowych		
						osada	k. przeworska	późny okres lateński-okres wpływów rzymskich	
						cmentarzysko		II okres wczesne średniowiecze	
5	Brześć Kujawski	Brześć Kujawski miasto	2	48-46	51	osada	k. amfor kulistych		
						osada	k. przeworska		
6	Brześć Kujawski	Brześć Kujawski miasto	25	48-46	52	śląd osadnictwa	k. pucharów lejkowatych		
						osada		epoka kamienia	
						osada	k. przeworska	OR	
7	Brześć Kujawski	Brześć Kujawski miasto	8	48-46	53	osada		III okres wczesne średniowiecze	
						śląd osadnictwa	k. ceramiki wstęgowej		
						śląd osadnictwa	k. amfor kulistych		
						śląd osadnictwa	k. łużycka	IV okres epoki brązu	
8	Brześć Kujawski	Brześć Kujawski miasto	17	48-46	54	śląd osadnictwa		późne średniowiecze XIV w.	
9	Falborek	Brześć Kujawski miasto	1	48-46	55	osada		późne średniowiecze XIV w.	
						śląd osadnictwa	k. ceramiki wstęgowej rytej		
10	Brześć Kujawski	Brześć Kujawski miasto	7	48-46	56	śląd osadnictwa	k. pucharów lejkowatych		
						śląd osadnictwa	k. pucharów lejkowatych		
						osada	k. łużycka	IV okres epoki brązu	
11	Brześć Kujawski	Brześć Kujawski miasto	13	48-46	65	osada	k. przeworska	OR	
12	Brześć Kujawski	Brześć Kujawski miasto	36	48-46	66	miasto lokacyjne		XIV-XIX w.	
13	Brześć Kujawski	Brześć Kujawski/Brześć Kujawski Miasto	26	49-46	1	osada		późne średniowiecze	
14	Brześć Kujawski	Brześć Kujawski miasto	27	49-46	6	osada		późne średniowiecze	
15	Brześć Kujawski	Brześć Kujawski miasto	28	49-46	7	osada		późne średniowiecze	
16	Brześć Kujawski		29	49-46	8	śląd osadnictwa		neolit	

		Brześć Kujawski miasto				śląd osadnictwa	k. łużycka	epoka brązu	
						śląd osadnictwa		późne średniowiecze	
17	Brześć Kujawski	Brześć Kujawski miasto	30	49-46	9	śląd osadnictwa	k. pucharów lejkowatych	neolit	
						śląd osadnictwa	k. łużycka	epoka brązu	
18	Brześć Kujawski	Brześć Kujawski miasto	13	49-46	10	osada	k. łużycka	III-IV okres epoki brązu	
19	Brześć Kujawski	Brześć Kujawski miasto	31	49-46	39	fosa miejska		średniowiecze	archiwalne
20	Brześć Kujawski	Brześć Kujawski miasto	32	49-46	40	miasto lokacyjne		średniowiecze	archiwalne
21	Brześć Kujawski	Brześć Kujawski miasto	33	49-46	41	miasto lokacyjne		średniowiecze	archiwalne
22	Brześć Kujawski	Brześć Kujawski miasto	37	49-46	43	osada		późne średniowiecze	

Lp	miejsowość	gmina	nr stan	nr AZP	nr na AZP	funkcja	kultura	bliższa chronologia	uwagi
1	Aleksandrowo	Brześć Kujawski	1	47-46	1	osada	k. amfor kulistych	neolit	
						osada	k. pucharów lejkowatych	neolit	
						osada	k. łużycka	IV okres epoki brązu	
						śląd osadnictwa		nowożytny XVII w.	
2	Aleksandrowo	Brześć Kujawski	2	47-46	2	śląd osadnictwa	k. pucharów lejkowatych	neolit	
3	Aleksandrowo	Brześć Kujawski	3	47-46	3	śląd osadnictwa	k. pucharów lejkowatych	neolit	
						śląd osadnictwa		IV okres epoki brązu	
						śląd osadnictwa	k. łużycka	halsztat D	
						śląd osadnictwa		nowożytny XVIII w.	
4	Aleksandrowo	Brześć Kujawski	4	47-46	4	osada	k. łużycka	IV okres epoki brązu	
						osada	k. pucharów lejkowatych	neolit	
						osada	k. przeworska	OR	
5	Brzezie	Brześć Kujawski	1	47-46	5	śląd osadnictwa	k. pucharów lejkowatych		
						osada		wczesne średniowiecze	
						osada		późne średniowiecze	
						śląd osadnictwa		nowożytny	
6	Brzezie	Brześć Kujawski	2	47-46	6	osada		wczesne średniowiecze faza E-F	
						osada		późne średniowiecze	
						osada		nowożytny	
7	Dobre Wola	Brześć Kujawski	1	47-46	7	osada	k. łużycka	halsztat D	
						osada	k. przeworska	OR	
8	Dobre Wola	Brześć Kujawski	2	47-46	8	śląd osadnictwa	k. łużycka	halsztat D	
9	Dubielewo	Brześć Kujawski	1	47-46	9	śląd osadnictwa	k. pucharów lejkowatych	neolit	
						osada	k. łużycka	halsztat	
10	Dubielewo	Brześć Kujawski	2	47-46	10	śląd osadnictwa		nowożytny XIX-XX w.	
						śląd osadnictwa	k. łużycka	IV okres epoki brązu	
11	Dubielewo	Brześć Kujawski	3	47-46	11	śląd osadnictwa	k. łużycka	IV okres epoki brązu	
12	Dubielewo	Brześć Kujawski	4	47-46	12	śląd osadnictwa	k. łużycka	IV okres epoki brązu	
13	Dubielewo	Brześć Kujawski	5	47-46	13	osada	k. łużycka	IV okres epoki brązu	
						osada	k. łużycka	halsztat D	
						śląd osadnictwa		nowożytny XVIII w.	

14	Dubielewo	Brześć Kujawski	6	47-46	14	osada	k. łużycka	IV okres epoki brązu	
						osada	k. łużycka	halsztat	
15	Dubielewo	Brześć Kujawski	7	47-46	15	osada	k. łużycka	IV okres epoki brązu	
						śląd osadnictwa	k. łużycka	V okres epoki brązu	
						śląd osadnictwa	k. przeworska	OR	
16	Dziadowo	Brześć Kujawski	4	47-46	16	osada	k. łużycka	IV okres epoki brązu	
						śląd osadnictwa	k. przeworska	wczesny okres rzymski	
						śląd osadnictwa		wczesne średniowiecze XI w.	
17	Dziadowo	Brześć Kujawski	5	47-46	17	śląd osadnictwa	k. amfor kulistych	neolit	
						śląd osadnictwa	k. łużycka	halsztat	
18	Formoza	Brześć Kujawski	1	47-46	18	śląd osadnictwa	k. łużycka	IV okres epoki brązu	
19	Formoza	Brześć Kujawski	2	47-46	19	śląd osadnictwa		późny okres lateński	
20	Gustorzyn	Brześć Kujawski	5	47-46	20	śląd osadnictwa	k. łużycka	halsztat D	
						śląd osadnictwa	k. przeworska	OR	
21	Wieniec	Brześć Kujawski	1	47-46	20	osada	k. iwieńska	I okres epoki brązu	
22	Gustorzyn	Brześć Kujawski	6	47-46	21	śląd osadnictwa	k. przeworska	OR	
23	Gustorzyn	Brześć Kujawski	7	47-46	22	śląd osadnictwa	k. łużycka	IV okres epoki brązu	
24	Gustorzyn	Brześć Kujawski	8	47-46	23	śląd osadnictwa	k. łużycka	IV okres epoki brązu	
25	Gustorzyn	Brześć Kujawski	9	47-46	24	osada/cmentarzysko	k. pucharów lejkowatych	neolit	
						osada/cmentarzysko	k. łużycka	III okres epoki brązu	
						osada/cmentarzysko	k. łużycka	IV okres epoki brązu	
						osada/cmentarzysko	k. łużycka	halsztat C	
						osada/cmentarzysko	k. łużycka	halsztat D	
						śląd osadnictwa	k. przeworska	późny okres lateński	
26	Jaranówek Nowy	Brześć Kujawski	1	47-46	29	osada	k. przeworska	wczesny okres rzymski	
						śląd osadnictwa		OR	
27	Jaranówek Nowy	Brześć Kujawski	2	47-46	30	śląd osadnictwa		nowożytny XVII w.	
						osada	k. łużycka	halsztat D	
28	Jaranówek Stary	Brześć Kujawski	1	47-46	31	śląd osadnictwa		nowożytny XVII-XVIII w.	
						osada	k. łużycka	halsztat	
29		Brześć Kujawski	2	47-46	32	śląd osadnictwa	k. łużycka	halsztat D	

	Jaranówek Stary					śląd osadnictwa		nowożytny XVIII w.	
30	Klementynowo	Brześć Kujawski	1	47-46	33	śląd osadnictwa		późne średniowiecze XV - XVI w.	
						śląd osadnictwa		nowożytny XVII-XVIII w.	
31	Klementynowo	Brześć Kujawski	2	47-46	34	śląd osadnictwa	k. łużycka	halsztat	
						śląd osadnictwa		nowożytny XVI-XVII w.	
32	Klementynowo	Brześć Kujawski	3	47-46	35	śląd osadnictwa		nowożytny XVIII w.	
33	Klementynowo	Brześć Kujawski	4	47-46	36	śląd osadnictwa		późne średniowiecze XIV w.	
						śląd osadnictwa		nowożytny XVIII w.	
34	Klementynowo	Brześć Kujawski	5	47-46	37	śląd osadnictwa	k. łużycka	IV okres epoki brązu	
						śląd osadnictwa		nowożytny XVIII w.	
35	Klementynowo	Brześć Kujawski	6	47-46	38	śląd osadnictwa		nowożytny XVI w.	
36	Lipiny	Brześć Kujawski	1	47-46	44	osada	k. łużycka	IV okres epoki brązu	
						śląd osadnictwa	k. łużycka	halsztat D	
						śląd osadnictwa	k. przeworska	późny okres lateński	
						śląd osadnictwa	k. przeworska	OR	
37	Lipiny	Brześć Kujawski	2	47-46	45	śląd osadnictwa	k. amfor kulistych	neolit	
						osada	k. łużycka	IV okres epoki brązu	
						śląd osadnictwa		nowożytny XVII w.	
38	Lipiny	Brześć Kujawski	3	47-46	46	osada	k. pucharów lejkwatych	neolit	
						śląd osadnictwa	?	halsztat D	
39	Lipiny	Brześć Kujawski	4	47-46	47	śląd osadnictwa	k. łużycka	IV okres epoki brązu	
40	Dubielewo	Brześć Kujawski	10	47-46	48	osada	k. pucharów lejkwatych	faza IV-V	
						osada	k. łużycka		
						osada	k. przeworska		
						śląd osadnictwa		nowożytny	
41	Wieniec	Brześć Kujawski	4	47-46	49	osada	k. amfor kulistych	neolit	
						osada	k. łużycka	IV okres epoki brązu	
42	Wieniec	Brześć Kujawski	5	47-46	50	śląd osadnictwa		późne średniowiecze XV w.	
43	Wieniec	Brześć Kujawski	6	47-46	51	śląd osadnictwa	k. amfor kulistych	neolit	
						osada	k. przeworska	OR	
						śląd osadnictwa		wczesne średniowiecze XIII w.	
44	Wieniec	Brześć Kujawski	7	47-46	52	śląd osadnictwa		halsztat D	

						śląd osadnictwa	k. przeworska	OR	
						śląd osadnictwa		późne średniowiecze XV w.	
45	Wieniec	Brześć Kujawski	8	47-46	53	śląd osadnictwa		halsztat D	
						śląd osadnictwa		nowożytny XVI-XVII w.	
46	Wieniec	Brześć Kujawski	9	47-46	54	śląd osadnictwa	k. łużycka		
						śląd osadnictwa		wczesne średniowiecze	
						osada		późne średniowiecze	
						osada		nowożytny	
47	Wiluś	Brześć Kujawski	1	47-46	55	śląd osadnictwa	k. pucharów lejkowatych	neolit	
48	Brzezie	Brześć Kujawski	3	47-46	59	osada		wczesne średniowiecze	
						osada		późne średniowiecze	
49	Brzezie	Brześć Kujawski	5	47-46	61	osada		nowożytny	
						śląd osadnictwa		wczesne średniowiecze	
						śląd osadnictwa		późne średniowiecze	
50	Brzezie	Brześć Kujawski	6	47-46	62	śląd osadnictwa		nowożytny	
						śląd osadnictwa		późne średniowiecze	
51	Brzezie	Brześć Kujawski	7	47-46	63	śląd osadnictwa		nowożytny	
52	Brzezie	Brześć Kujawski	8	47-46	64	osada		późne średniowiecze	
						obozowisko	k. pucharów lejkowatych		
						osada		późne średniowiecze	
53	Brzezie	Brześć Kujawski	9	47-46	65	osada		nowożytny	
54	Brzezie	Brześć Kujawski	10	47-46	66	śląd osadnictwa		późne średniowiecze	
55	Brzezie	Brześć Kujawski	11	47-46	67	osada		późne średniowiecze	
						obozowisko	k. pucharów lejkowatych		
						śląd osadnictwa	k. łużycka		
						osada	k. przeworska		
56	Dubielewo	Brześć Kujawski	8	47-46	68	śląd osadnictwa		późne średniowiecze	
						śląd osadnictwa	k. pucharów lejkowatych		
						śląd osadnictwa	k. łużycka		
						osada	k. przeworska		
						osada		wczesne średniowiecze	
57	Dubielewo	Brześć Kujawski	9	47-46	69	śląd osadnictwa		nowożytny	
58	Wieniec	Brześć Kujawski	10	47-46	70	śląd osadnictwa		neolit	

						śląd osadnictwa	k. ceramiki wstęgowej rytej		
						śląd osadnictwa	k. późnej ceramiki wstęgowej		
						śląd osadnictwa		I okres epoki brązu	
						śląd osadnictwa	k. przeworska		
						osada		wczesne średniowiecze	
						śląd osadnictwa		późne średniowiecze	
59	Dubielewo	Brześć Kujawski	11	47-46	71	osada		I okres epoki brązu	
						osada	k. łużycka		
						osada		wczesne średniowiecze	
						osada		nowożytny	
60	Wieniec	Brześć Kujawski	11	47-46	72	śląd osadnictwa		epoka kamienia	
						osada	k. pucharów lejkowatych		
						osada	k. amfor kulistych		
						osada		I okres epoki brązu	
						osada	k. łużycka		
						śląd osadnictwa		wczesne średniowiecze	
						śląd osadnictwa		późne średniowiecze	
						osada		nowożytny	
61	Wieniec	Brześć Kujawski	12	47-46	73	śląd osadnictwa		epoka kamienia	
62	Wieniec	Brześć Kujawski	13	47-46	74	osada		późne średniowiecze	
						osada		nowożytny	
63	Wieniec	Brześć Kujawski	14	47-46	75	osada		późne średniowiecze	
						osada		nowożytny	
64	Wieniec	Brześć Kujawski	15	47-46	76	śląd osadnictwa		epoka kamienia	
						osada	k. łużycka		
						osada	k. przeworska		
						osada		wczesne średniowiecze	
						osada		późne średniowiecze	
						osada		nowożytny	
65	Wieniec	Brześć Kujawski	16	47-46	77	śląd osadnictwa		neolit	
						śląd osadnictwa	k. łużycka		
66	Wieniec	Brześć Kujawski	17	47-46	78	?	?	?	

67	Wieniec	Brześć Kujawski	18	47-46	79	śląd osadnictwa		epoka kamienia	
						osada		wczesne średniowiecze faza D-E	
						osada		późne średniowiecze	
						osada		nowożytny	
68	Dziadowo	Brześć Kujawski	2	47-47	1	osada		nowożytny XVI-XVII w.	
69	Dziadowo	Brześć Kujawski	3	47-47	2	śląd osadnictwa		wczesne średniowiecze XI- XII w.	
						osada		nowożytny XVI-XVII w.	
						osada	?	?	
70	Dziadowo	Brześć Kujawski	4	47-47	3	śląd osadnictwa	?	OR	
71	Machnacz	Brześć Kujawski	1	47-47	4	osada		nowożytny XVII-XVIII w.	
72	Machnacz	Brześć Kujawski	2	47-47	5	osada		nowożytny XVII w.	
73	Machnacz	Brześć Kujawski	3	47-47	6	osada		nowożytny XVI-XVII w.	
74	Machnacz	Brześć Kujawski	4	47-47	7	osada		nowożytny XVI-XVIII w.	
						śląd osadnictwa		OR	
75	Machnacz	Brześć Kujawski	5	47-47	8	śląd osadnictwa		OR	
						śląd osadnictwa		nowożytny XVI-XVII w.	
76	Dziadowo	Brześć Kujawski	1	47-47	20	cmentarzysko ciałopalne	k. łużycka	IV-V okres epoki brązu	archiwalne nieznana lokalizacja
77	Borucinek	Brześć Kujawski	1	48-45	1	śląd osadnictwa	k. przeworska	okres wpływów rzymskich	
78	Osłonki	Osięciny/Brześć Kujawski	1	48-45	47	osada	grupa brzesko kujawska k. lendielskiej	neolit	
						osada	k. pucharów lejkatych	neolit	
						osada	k. amfor kulistych	neolit	
						śląd osadnictwa		wczesna epoka brązu	
						osada	k. łużycka	Ha-La	
						osada	k. przeworska	późny okres lateński	
79	Miechowice	Brześć Kujawski	2	48-45	48	osada	k. przeworska	środkowy okres lateński	
						śląd osadnictwa		wczesna epoka brązu	
						osada	k. przeworska	późny okres lateński	
80	Miechowice	Brześć Kujawski	3	48-45	49	osada	k. przeworska	późny okres lateński	
81	Miechowice	Brześć Kujawski	4	48-45	50	osada	k. przeworska	późny okres lateński	
						osada		II-III okres wczesne średniowiecze	
82	Miechowice	Brześć Kujawski	5	48-45	51	śląd osadnictwa	k. przeworska	okres wpływów rzymskich	

83	Miechowice	Brześć Kujawski	6	48-45	52	śląd osadnictwa	k. przeworska	okres wpływów rzymskich	
84	Hulanka	Brześć Kujawski	1	48-45	53	śląd osadnictwa		neolit/epoka brązu	
85	Jądrówice	Brześć Kujawski	1	48-45	54	śląd osadnictwa		wczesne średniowiecze	
86	Miechowice	Brześć Kujawski	1	48-45	55	skarb	k. trzciniecka	II-III okres epoki brązu	archiwalne, nieznana lokalizacja
87	Miechowice	Brześć Kujawski	3	48-46	1	osada	k. łużycka	V okres epoki brązu	
88	Falborz	Brześć Kujawski	3	48-46	2	śląd osadnictwa		epoka kamienia	
						osada	k. przeworska	OR	
89	Falborz	Brześć Kujawski	4	48-46	3	śląd osadnictwa	k. ceramiki wstęgowej	neolit	
						osada	k. łużycka	III-IV okres epoki brązu	
90	Wolica Nowa	Brześć Kujawski	1	48-46	4	śląd osadnictwa	k. ceramiki wstęgowej rytej	neolit	
						osada	k. pucharów lejkowatych	faza pikutkowska	
91	Wolica Nowa	Brześć Kujawski	1A	48-46	5	osada	k. pucharów lejkowatych		
92	Gustorzyn	Brześć Kujawski	2	48-46	6	osada	k. przeworska	OR	
93	Gustorzyn	Brześć Kujawski	1A	48-46	7	śląd osadnictwa	k. pucharów lejkowatych		
						śląd osadnictwa	k. trzciniecka	II okres epoki brązu	
94	Gustorzyn	Brześć Kujawski	1B	48-46	8	śląd osadnictwa	k. przeworska	OR	
						osada	k. pucharów lejkowatych	neolit	
95	Gustorzyn	Brześć Kujawski	1	48-46	9	osada	k. lendzielska	neolit	
						osada	k. pucharów lejkowatych	faza wiórecka	
						cmentarzysko	k. amfor kulistych	neolit	
						cmentarzysko	k. trzciniecka	I-II okres epoki brązu	
						cmentarzysko	k. grobów kloszowych	wczesny okres lateński	
						osada	k. przeworska	środkowy okres lateński	
96	Gustorzyn	Brześć Kujawski	3	48-46	10	śląd osadnictwa	k. trzciniecka	II okres epoki brązu	
						osada		II okres wczesne średniowiecze	
97	Nowy Młyn	Brześć Kujawski	1	48-46	11	osada	k. łużycka	IV okres epoki brązu	
98	Nowy Młyn	Brześć Kujawski	1A	48-46	12	osada	k. łużycka	III-IV okres epoki brązu	
						osada	k. przeworska	późny okres lateński	

						osada	k. ceramiki sznurowej	neolit/epoka brązu	
						osada	k. łużycka	V okres epoki brązu	
99	Nowy Młyn	Brześć Kujawski	2	48-46	13	śląd osadnictwa		późne średniowiecze XIV w.	
100	Nowy Młyn	Brześć Kujawski	3	48-46	14	osada	k. łużycka	V okres epoki brązu	
101	Gustorzyn	Brześć Kujawski	4	48-46	15	osada	k. przeworska	OR	
102	Nowy Młyn	Brześć Kujawski	7	48-46	16	cmentarzysko		wczesne średniowiecze XI w.	
103	Nowy Młyn	Brześć Kujawski	4	48-46	17	osada	k. łużycka	V okres epoki brązu	
						śląd osadnictwa	k. ceramiki wstęgowej rytej	neolit	
104	Wieniec	Brześć Kujawski	3	48-46	18	śląd osadnictwa		późne średniowiecze XIV w.	
						śląd osadnictwa	k. pucharów lejgowatych	neolit	
105	Wieniec	Brześć Kujawski	2	48-46	19	śląd osadnictwa	k. przeworska	OR	
106	Wieniec	Brześć Kujawski	1	48-46	20				
						śląd osadnictwa	k. ceramiki sznurowej	neolit/epoka brązu	
						osada	k. przeworska	OR	
107	Nowy Młyn	Brześć Kujawski	5	48-46	21	osada		późne średniowiecze XIV w.	
						osada	k. ceramiki sznurowej	neolit/epoka brązu	
108	Nowy Młyn	Brześć Kujawski	5A	48-46	22	osada		wczesne średniowiecze - późne średniowiecze XIII-XIV w.	
109	Kąty	Brześć Kujawski	1	48-46	23	osada		późne średniowiecze XIV w.	
						osada	k. przeworska	OR	
110	Kąty	Brześć Kujawski	2	48-46	24	osada		późne średniowiecze XIV w.	
						śląd osadnictwa	k. amfor kulistych	neolit	
						osada	k. pucharów lejgowatych	neolit	
						osada	k. przeworska	OR	
111	Kąty	Brześć Kujawski	3	48-46	25	osada		późne średniowiecze XIV w.	
						osada	k. amfor kulistych	neolit	
112	Kąty	Brześć Kujawski	3A	48-46	26	osada	k. przeworska	OR	
113	Nowy Młyn	Brześć Kujawski	6	48-46	27	osada	k. pucharów lejgowatych	faza wiórecka	
						osada	k. iwieńska-trzcieniecka	I-II okres epoki brązu	
114	Piaski	Brześć Kujawski	2	48-46	28	osada	k. łużycka	V okres epoki brązu/halsztat C	
115	Piaski	Brześć Kujawski	1	48-46	29	osada	k. przeworska	środkowy okres lateński	
116	Stary Brześć	Brześć Kujawski	13	48-46	30	śląd osadnictwa	k. amfor kulistych	neolit	
117	Kąty	Brześć Kujawski	4	48-46	31	osada	k. pucharów lejgowatych	faza lubońska	

						osada	k. przeworska	OR	
						osada		późne średniowiecze XIV w.	
118	Stary Brześć	Brześć Kujawski	19	48-46	32	cmentarzysko	k. przeworska	młodszy okres rzymski	
119	Stary Brześć	Brześć Kujawski	17	48-46	33	osada	k. przeworska	OR	
120	Stary Brześć	Brześć Kujawski	18	48-46	34	osada	k. przeworska	OR	
						śląd osadnictwa	k. ceramiki wstęgowej rytej	neolit	
						osada	k. amfor kulistych	neolit	
						śląd osadnictwa	k. ceramiki sznurowej	neolit/epoka brązu	
						śląd osadnictwa	k. trzciniecka	II okres epoki brązu	
						osada	k. łuzicka	halsztat D	
						osada	k. przeworska	OR	
						cmentarzysko		wczesne średniowiecze	
121	Stary Brześć	Brześć Kujawski	4	48-46	35	osada		późne średniowiecze XIV w.	
						osada	k. przeworska	późny okres lateński	
122	Stary Brześć	Brześć Kujawski	14	48-46	36	osada		późne średniowiecze XIV w.	
						śląd osadnictwa	k. pucharów lejkatych	neolit	
						śląd osadnictwa	k. amfor kulistych	neolit	
						osada	k. grobów kloszowych	wczesny okres lateński	
123	Stary Brześć	Brześć Kujawski	12	48-46	37	osada	k. przeworska	OR	
						osada	k. amfor kulistych		
124	Stary Brześć	Brześć Kujawski	1	48-46	38	cmentarzysko	k. amfor kulistych		
125	Pikutkowo	Brześć Kujawski	5b	48-46	39	cmentarzysko	k. amfor kulistych		
126	Pikutkowo	Brześć Kujawski	5a	48-46	40	cmentarzysko	k. amfor kulistych		
127	Stary Brześć	Brześć Kujawski	15	48-46	41	osada	k. przeworska	OR	
128	Stary Brześć	Brześć Kujawski	16	48-46	42	osada	k. trzciniecka	II okres epoki brązu	
129	Pikutkowo	Brześć Kujawski	8	48-46	43	osada	k. przeworska	OR	
						śląd osadnictwa		epoka kamienia	
						osada	k. przeworska	okres lateński	
130	Pikutkowo	Brześć Kujawski	9	48-46	44	śląd osadnictwa		późne średniowiecze XIV w.	
						śląd osadnictwa	k. ceramiki wstęgowej rytej		
131	Brześć Kujawski	Brześć Kujawski	24	48-46	45	osada	k. przeworska	OR	

132	Brześć Kujawski	Brześć Kujawski	19	48-46	46	śląd osadnictwa	k. ceramiki wstęgowej		
						osada	k. ceramiki wstęgowej rytej		
						osada	k. lendzielska		
						osada	k. amfor kulistych		
						osada	k. iwieńska	wczesna epoka brązu	
						osada	k. łużycka	V okres epoki brązu	
133	Falborz	Brześć Kujawski	1	48-46	57	cmentarzysko		wczesne średniowiecze	
134	Falborz	Brześć Kujawski	2	48-46	58	osada	k. przeworska	OR	
135	Falborz	Brześć Kujawski	5	48-46	59	osada	k. przeworska	OR	
						śląd osadnictwa	k. przeworska	OR	
136	Falborz	Brześć Kujawski	6	48-46	60	osada		późne średniowiecze XIV w.	
						osada	k. ceramiki wstęgowej rytej		
						osada	k. lendzielska		
137	Kuczyna	Brześć Kujawski	1	48-46	61	megalit	k. amfor kulistych		
138	Miechowice	Brześć Kujawski	1	48-46	62	śląd osadnictwa	k. pucharów lejkowatych	faza pikutkowska	
139	Falborz	Brześć Kujawski	7	48-46	63	osada	k. przeworska	OR	
140	Miechowice	Brześć Kujawski	2	48-46	64	osada	k. przeworska	okres lateński	
						śląd osadnictwa	k. łużycka	III-IV okres epoki brązu	
141	Machnacz	Brześć Kujawski	6	48-47	1	śląd osadnictwa		nowożytny	
						śląd osadnictwa	k. łużycka	IV-V okres epoki brązu	
142	Machnacz	Brześć Kujawski	7	48-47	2	osada		średniowiecze	
143	Machnacz	Brześć Kujawski	8	48-47	3	śląd osadnictwa		nowożytny	
144	Marianki	Brześć Kujawski	1	48-47	4	śląd osadnictwa	k. łużycka	IV okres epoki brązu	
145	Marianki	Brześć Kujawski	2	48-47	5	osada	k. łużycka	IV-V okres epoki brązu	
						śląd osadnictwa		halsztat	
146	Słone	Brześć Kujawski	1	48-47	6	śląd osadnictwa		nowożytny XVI-XVII w.	
147	Słone	Brześć Kujawski	2	48-47	7	śląd osadnictwa		halsztat	
						śląd osadnictwa		halsztat	
148	Pikutkowo	Brześć Kujawski	10	48-47	10	śląd osadnictwa		nowożytny	
149	Pikutkowo	Brześć Kujawski	11	48-47	11	śląd osadnictwa	k. przeworska	OR	

						osada		późne średniowiecze/nowożytny XIV-XVI w.	
150	Pikutkowo	Brześć Kujawski	12	48-47	12	śląd osadnictwa		halsztat	
						śląd osadnictwa		halsztat	
151	Pikutkowo	Brześć Kujawski	13	48-47	13	śląd osadnictwa		nowożytny	
152	Pikutkowo	Brześć Kujawski	14	48-47	14	śląd osadnictwa		nowożytny	
						śląd osadnictwa		III okres epoki brązu	
						śląd osadnictwa		późny okres rzymski	
						śląd osadnictwa		późne średniowiecze	
153	Pikutkowo	Brześć Kujawski	15	48-47	15	śląd osadnictwa		nowożytny	
154	Pikutkowo	Brześć Kujawski	16	48-47	16	śląd osadnictwa		nowożytny XVI-XVII w.	
155	Pikutkowo	Brześć Kujawski	17	48-47	17	śląd osadnictwa		nowożytny	
						śląd osadnictwa		halsztat	
156	Pikutkowo	Brześć Kujawski	18	48-47	18	śląd osadnictwa		nowożytny	
						śląd osadnictwa		halsztat	
						osada		późne średniowiecze	
157	Pikutkowo	Brześć Kujawski	19	48-47	19	śląd osadnictwa		nowożytny	
158	Pikutkowo	Brześć Kujawski	20	48-47	20	śląd osadnictwa	k. łużycka	epoka brązu	
159	Pikutkowo	Brześć Kujawski	21	48-47	21	śląd osadnictwa		nowożytny	
						śląd osadnictwa	k. amfor kulistych		
160	Pikutkowo	Brześć Kujawski	22	48-47	22	śląd osadnictwa		nowożytny	
						śląd osadnictwa	k. łużycka	IV-V okres epoki brązu	
						śląd osadnictwa		średniowiecze	
161	Popowiczki	Brześć Kujawski	1	48-47	23	śląd osadnictwa		nowożytny	
162	Przyborowo	Brześć Kujawski	1	48-47	25	śląd osadnictwa		nowożytny	
						osada	k. pucharów lejkowatych	faza wiórecka	
						cmentarzysko	k. ceramiki sznurowej		
						śląd osadnictwa	k. amfor kulistych		
						śląd osadnictwa	k. ceramiki wstęgowej		
						śląd osadnictwa	k. łużycka		
						śląd osadnictwa	k. wenedzka		
163	Pikutkowo	Brześć Kujawski	6	48-47	26	śląd osadnictwa	k. prapolska		
164	Machnacz	Brześć Kujawski	9	48-47	27	osada		wczesne średniowiecze	

165	Machnacz	Brześć Kujawski	11	48-47	29	osada	k. ceramiki wstęgowej rytej		archiwalne stanowisko zniszczone
						śląd osadnictwa		wczesne średniowiecze faza E	
						osada		późne średniowiecze	
166	Machnacz	Brześć Kujawski	12	48-47	30	śląd osadnictwa		późne średniowiecze	
						śląd osadnictwa		nowożytny	
167	Machnacz	Brześć Kujawski	13	48-47	31	śląd osadnictwa		epoka kamienia	
						osada		późne średniowiecze	
						śląd osadnictwa		nowożytny	
168	Machnacz	Brześć Kujawski	14	48-47	32	osada	k. pucharów lejkatych		
						śląd osadnictwa		późne średniowiecze	
						śląd osadnictwa		nowożytny	
169	Machnacz	Brześć Kujawski	15	48-47	33	obozowisko		I okres epoki brązu	
						śląd osadnictwa		wczesne średniowiecze	
						osada		późne średniowiecze	
170	Machnacz	Brześć Kujawski	16	48-47	34	śląd osadnictwa		nowożytny	
171	Pikutkowo	Brześć Kujawski	24	48-47	35	śląd osadnictwa		epoka kamienia	
						śląd osadnictwa		wczesne średniowiecze	
172	Pikutkowo	Brześć Kujawski	25	48-47	36	śląd osadnictwa		późne średniowiecze	
						śląd osadnictwa		epoka kamienia	
173	Pikutkowo	Brześć Kujawski	26	48-47	37	osada		wczesne średniowiecze	
						śląd osadnictwa		późne średniowiecze	
174	Pikutkowo	Brześć Kujawski	27	48-47	38	osada		nowożytny	
						śląd osadnictwa		epoka kamienia	
						osada		późne średniowiecze	
175	Pikutkowo	Brześć Kujawski	28	48-47	39	śląd osadnictwa		nowożytny	
						śląd osadnictwa	k. łuzicka		
						osada		I okres epoki brązu	
176	Pikutkowo	Brześć Kujawski	29	48-47	40	osada		późne średniowiecze	
						?	?	?	
177	Pikutkowo	Brześć Kujawski	30	48-47	41	osada	k. łuzicka		

						śląd osadnictwa	k. pucharów lejkowatych		
						śląd osadnictwa	k. łużycka		
						osada	k. przeworska		
						osada		wczesne średniowiecze	
						śląd osadnictwa		późne średniowiecze	
178	Pikutkowo	Brześć Kujawski	31	48-47	42	osada		nowożytny	
179	Słone	Brześć Kujawski	3	48-47	45				gazociąg
180	Pikutkowo	Brześć Kujawski	32	48-47	46				gazociąg
181	Jądrowice	Brześć Kujawski	1	49-45	61	śląd osadnictwa		III okres wczesne średniowiecze	
182	Kąkowa Wola	Brześć Kujawski	1	49-45	62	osada		nowożytny XVI w.	
183	Kąkowa Wola	Brześć Kujawski	2	49-45	63	osada		III okres wczesne średniowiecze	
184	Kąkowa Wola	Brześć Kujawski	3	49-45	64	śląd osadnictwa		późne średniowiecze XIV-XV w.	
185	Kąkowa Wola	Brześć Kujawski	4	49-45	65	osada		wczesne średniowiecze - późne średniowiecze XIII-XIV w.	
						śląd osadnictwa	k. pucharów lejkowatych	neolit	
186	Kąkowa Wola	Brześć Kujawski	5	49-45	66	śląd osadnictwa		późne średniowiecze XV w.	
						śląd osadnictwa	k. przeworska	okres lateński/OR	
187	Kąkowa Wola	Brześć Kujawski	6	49-45	67	śląd osadnictwa		późne średniowiecze XV w.	
	Kolonia					osada	k. przeworska	OR	
188	Kąkowa Wola	Brześć Kujawski	1	49-45	68	śląd osadnictwa		późne średniowiecze XV - XVI w.	
189	Kąkowa Wola	Brześć Kujawski	2	49-45	69	osada	k. przeworska	OR	
190	Kąkowa Wola	Brześć Kujawski	3	49-45	70	śląd osadnictwa	k. pucharów lejkowatych	neolit	
191	Kąkowa Wola	Brześć Kujawski	4	49-45	71	osada	k. pucharów lejkowatych	neolit	
192	Kąkowa Wola	Brześć Kujawski	5	49-45	72	śląd osadnictwa		III okres wczesne średniowiecze	
193	Redecz Kalny	Brześć Kujawski	19	49-45	96	osada		III okres wczesne średniowiecze	
194	Redecz Kalny	Brześć Kujawski	20	49-45	97	śląd osadnictwa		III okres wczesne średniowiecze	
195	Redecz Krukowy	Brześć Kujawski	1	49-45	98	osada		wczesne średniowiecze - późne średniowiecze XIII-XIV w.	
196	Redecz Krukowy	Brześć Kujawski	2	49-45	99	osada	k. pucharów lejkowatych	neolit	

197	Redecz Krukowy	Brześć Kujawski	3	49-45	100	śląd osadnictwa		neolit	
198	Redecz Krukowy	Brześć Kujawski	4	49-45	101	śląd osadnictwa	k. pucharów lejkowatych	neolit	
199	Redecz Krukowy	Brześć Kujawski	5	49-45	102	osada		późne średniowiecze XIV-XV w.	
200	Redecz Krukowy	Brześć Kujawski	6	49-45	103	osada		późne średniowiecze/nowożytny XV-XVI w.	
201	Redecz Krukowy	Brześć Kujawski	7	49-45	104	osada		późne średniowiecze/nowożytny XV-XVI w.	
202	Redecz Krukowy	Brześć Kujawski	8	49-45	105	śląd osadnictwa		III okres wczesne średniowiecze	
203	Redecz Krukowy	Brześć Kujawski	9	49-45	106	śląd osadnictwa	?	?	
204	Redecz Krukowy	Brześć Kujawski	10	49-45	107	osada		wczesne średniowiecze - późne średniowiecze XIII-XIV w.	
205	Redecz Krukowy	Brześć Kujawski	11	49-45	108	śląd osadnictwa	k. pucharów lejkowatych	neolit	
206	Redecz Krukowy	Brześć Kujawski	12	49-45	109	osada		wczesne średniowiecze - późne średniowiecze XIII-XIV w.	
207	Redecz Krukowy	Brześć Kujawski	13	49-45	110	śląd osadnictwa	k. łużycka	IV-V okres epoki brązu	
208	Redecz Krukowy	Brześć Kujawski	14	49-45	111	osada	k. amfor kulistych	neolit	
209	Redecz Krukowy	Brześć Kujawski	15	49-45	112	śląd osadnictwa		późne średniowiecze XV w.	
210	Redecz Krukowy	Brześć Kujawski	16	49-45	113	osada	k. łużycka	halsztat	
211	Redecz Krukowy	Brześć Kujawski	17	49-45	114	śląd osadnictwa		neolit	
212	Redecz Krukowy	Brześć Kujawski	18	49-45	115	śląd osadnictwa		III okres wczesne średniowiecze	
213	Redecz Krukowy	Brześć Kujawski	19	49-45	116	śląd osadnictwa		wczesne średniowiecze - późne średniowiecze XIII-XIV w.	
214	Redecz Krukowy	Brześć Kujawski	20	49-45	138	osada	k. pucharów lejkowatych	faza sarnowska	

215	Brześć Kujawski	Brześć Kujawski/Brześć Kujawski Miasto	26	49-46	1	osada		późne średniowiecze
216	Guźlin	Brześć Kujawski	3	49-46	2	śląd osadnictwa		późne średniowiecze
217	Rumaki	Brześć Kujawski	1	49-46	3	śląd osadnictwa		późne średniowiecze
218	Sokołowo	Brześć Kujawski	2	49-46	4	śląd osadnictwa		późne średniowiecze
219	Sokołowo	Brześć Kujawski	3	49-46	5	śląd osadnictwa	k. przeworska	okres wpływów rzymskich
						śląd osadnictwa		późne średniowiecze
220	Rumaki	Brześć Kujawski	2	49-46	11	osada	k. pucharów lejkowatych	neolit
						osada	k. przeworska	okres wpływów rzymskich
221	Sokołowo Parcele	Brześć Kujawski	1	49-46	12	śląd osadnictwa		późne średniowiecze
222	Sokołowo Parcele	Brześć Kujawski	2	49-46	13	osada		późne średniowiecze
223	Sokołowo Parcele	Brześć Kujawski	4	49-46	14	śląd osadnictwa		neolit/epoka brązu
						osada	k. przeworska	okres wpływów rzymskich
224	Sokołowo	Brześć Kujawski	5	49-46	15	śląd osadnictwa	k. amfor kulistych	neolit
						osada	k. przeworska	okres wpływów rzymskich
225	Rakucin	Brześć Kujawski	1	49-46	18	śląd osadnictwa	k. pucharów lejkowatych	neolit
226	Rzadka Wola Parcele	Brześć Kujawski	1	49-46	19	śląd osadnictwa		wczesna epoka brązu
227	Rzadka Wola Parcele	Brześć Kujawski	2	49-46	20	śląd osadnictwa		neolit
228	Rzadka Wola Parcele	Brześć Kujawski	3	49-46	21	śląd osadnictwa	k. amfor kulistych	neolit
229	Rzadka Wola Parcele	Brześć Kujawski	4	49-46	22	osada	k. łużycka	epoka brązu
230	Rzadka Wola Parcele	Brześć Kujawski	5	49-46	23	osada	k. pucharów lejkowatych	neolit
						osada		wczesna epoka brązu
231	Falborek	Brześć Kujawski	4	49-46	24	śląd osadnictwa		mezoloit
232	Falborek	Brześć Kujawski	3	49-46	25	śląd osadnictwa	k. łużycka	epoka brązu
233	Kolonia Rzadka Wola	Brześć Kujawski	1	49-46	26	śląd osadnictwa		III okres wczesne średniowiecze
234	Kolonia Rzadka Wola	Brześć Kujawski	2	49-46	27	śląd osadnictwa	k. pucharów lejkowatych	neolit

235	Rzadka Wola	Brześć Kujawski	1	49-46	28	osada	k. pucharów lejkowatych	neolit	
						osada	k. ceramiki wstęgowej rytej	neolit	
236	Guźlin	Brześć Kujawski	1	49-46	36	osada	k. lendzielska	neolit	
237	Guźlin	Brześć Kujawski	2	49-46	37	śląd osadnictwa	k. lendzielska	neolit	
238	Sokołowo	Brześć Kujawski	1	49-46	38	gródek stożkowy		średniowiecze	
239	Falborek	Brześć Kujawski	2	49-46	42	osada	k. pucharów lejkowatych	neolit	archiwalne
						śląd osadnictwa	k. łużycka	III okres epoki brązu	
240	Pikutkowo	Brześć Kujawski	23	49-47	24	śląd osadnictwa	k. łużycka	IV okres epoki brązu	
241	Sokołowo	Brześć Kujawski	3	50-46	68	śląd osadnictwa		III okres wczesne średniowiecze	
242	Sokołowo	Brześć Kujawski	4	50-46	69	śląd osadnictwa		III okres wczesne średniowiecze	
243	Sokołowo	Brześć Kujawski	5	50-46	70	śląd osadnictwa		III okres wczesne średniowiecze	
244	Sokołowo	Brześć Kujawski	2	50-47	45	śląd osadnictwa	k. łużycka		

OKRĘGOWY URZĄD GÓRNICZY  
W GDAŃSKU

GDA.5110.82.2024.MC  
L.dz.23291/08/2024/MC



RPW/11697/2024 P  
Data: 2024-08-14 BK

31/08/24

Załącznik nr 1  
Gdańsk, dnia 9 sierpnia 2024 r.

Burmistrz Brześcia Kujawskiego  
Plac Władysława Łokietka 1  
87-880 Brześć Kujawski

W dniu 2 sierpnia 2024 r. do Dyrektora Okręgowego Urzędu Górniczego w Gdańsku wpłynęło pismo Burmistrza Brześcia Kujawskiego z dnia 1 sierpnia 2024 r., znak: Bl.IP.6721.1.2024, o podjęciu przez Radę Miejską w Brześciu Kujawskim Uchwały nr LXIV/619/2024 z dnia 18 marca 2024 r., w sprawie przystąpienia do sporządzenia planu ogólnego gminy Brześć Kujawski.

W odpowiedzi na ww. zawiadomienie, wskazuję, że na dzień sporządzania niniejszego pisma zgodnie z informacjami dostępnymi w bazie danych Systemu Gospodarki i Ochrony Bogactw Mineralnych Polski – MIDAS, prowadzonej przez Państwowy Instytut Geologiczny – Państwowy Instytut Badawczy, w granicach gminy Brześć Kujawski występują **tereny górnicze**:

- „**Aleksandrowo I/1**” ustanowiony decyzją Koncesyjną nr 201/W/10 Marszałka Województwa Kujawsko-Pomorskiego z dnia 9 kwietnia 2010 ., znak: ŚG.III.tk.751-1/31/10 (ze zm.),
- „**Rumaki**” ustanowiony decyzją Koncesyjną nr 3 Wojewody Włocławskiego z dnia 28 czerwca 1996 r., znak: OŚ.V.7512-2/96,
- „**Wieniec**” ustanowiony decyzją Koncesyjną nr 239/93 Ministra Ochrony Środowiska, Zasobów Naturalnych i Leśnictwa z dnia 13 grudnia 1993 r. (ze zm.),
- „**Wieniec B**” ustanowiony decyzją Koncesyjną nr 7/96 Ministra Ochrony Środowiska, Zasobów Naturalnych i Leśnictwa z dnia 9 maja 1996 r. (ze zm.).

W związku z powyższym zgłaszam do projektu planu ogólnego następujące wnioski:

1. ustalenie planu ogólnego uwzględniającego uwarunkowania rozwoju przestrzennego gminy, w szczególności znajdujące się na obszarze gminy tereny górnicze i obszary górnicze wraz z filarami ochronnymi;
2. wyznaczenie strefy planistycznej – SG strefy górnictwa w granicach wyżej wskazanych terenów górniczych, o podstawowym profilu funkcjonalnym górnictwa i wydobywania, o dodatkowych profilach funkcjonalnych które zapewnią bezpieczeństwo powszechne i racjonalną gospodarkę złożami, jak również spełniać będą wymogi dotyczące ochrony elementów środowiska, w tym obiektów budowlanych i umożliwią późniejszą rekultywację;
3. ustanowienie na wyznaczonej strefie planistycznej – SG strefy górnictwa ograniczenia w ich użytkowaniu, w tym zakazu zabudowy w obszarze górniczym z dopuszczeniem do realizacji obiektów kubaturowych, urządzeń komunikacyjnych oraz urządzeń pomocniczych bezpośrednio związanych z eksploatacją kopalni;
4. wyznaczenie pasów ochronnych dla terenów sąsiednich w stosunku do wyżej wskazanych terenów górniczych.

**Otrzymują (za potwierdzeniem odbioru):**

1. Adresat,
2. Okręgowy Urząd Górniczy w Gdańsku a/a.

Z up. Dyrektora  
Okręgowego Urzędu Górniczego w Gdańsku  
*mgr inż. Sebastian Dziejdzic*  
Zastępca Dyrektora

## Pismo dotyczące aktu planowania przestrzennego

### 1. ORGAN, DO KTÓREGO JEST SKŁADANE PISMO

Nazwa: BURMISTRZ BRZE CIA KUJAWSKIEGO

### 2. RODZAJ PISMA<sup>1)</sup>

- 2.1. wniosek do projektu aktu  2.2. uwaga do konsultowanego projektu aktu<sup>2)</sup>  
 2.3. wniosek o zmianę aktu<sup>3)</sup>  2.4. wniosek o sporządzenie aktu<sup>3)</sup>

### 3. RODZAJ AKTU PLANOWANIA PRZESTRZENNEGO<sup>1)</sup>

- 3.1. plan ogólny gminy  
 3.2. miejscowy plan zagospodarowania przestrzennego, w tym zintegrowany plan inwestycyjny lub miejscowy plan rewitalizacji  
 3.3. uchwała ustalająca zasady i warunki sytuowania obiektów małej architektury, tablic reklamowych i urządzeń reklamowych oraz ogrodzeń, ich gabaryty, standardy jakościowe oraz rodzaje materiałów budowlanych, z jakich mogą być wykonane  
 3.4. audyt krajobrazowy  
 3.5. plan zagospodarowania przestrzennego województwa

### 4. DANE SKŁADAJĄCEGO PISMO<sup>4)</sup>

Imię i nazwisko lub nazwa: DYREKTOR OKR GOWEGO URZ DU GÓRNICZEGO W GDA SKU  
Kraj: POLSKA Województwo: POMORSKIE  
Powiat: MIASTO GDA SK Gmina: MIASTO GDA SK  
Ulica: BIAŁA Nr domu: 1 Nr lokalu:  
Miejscowość: GDA SK Kod pocztowy: 80-435  
E-mail (w przypadku gdy składający pismo posiada adres e-mail):  
Nr tel. (nieobowiązkowo):  
Adres skrytki ePUAP lub adres do doręczeń elektronicznych<sup>5)</sup>: /WUG/OUUGDANSK

4.1. Czy składający pismo jest właścicielem lub użytkownikiem wieczystym nieruchomości objętej wnioskiem lub uwagą?

tak  nie

### 5. ADRES DO KORESPONDENCJI SKŁADAJĄCEGO PISMO<sup>4)</sup>

(Nieobowiązkowo)

Kraj: Województwo:  
Powiat: Gmina:  
Ulica: Nr domu: Nr lokalu:  
Miejscowość: Kod pocztowy:

### 6. DANE PEŁNOMOCNIKA<sup>4)</sup>

(Nieobowiązkowo)

pełnomocnik  pełnomocnik do doręczeń

Imię i nazwisko:  
Kraj: Województwo:  
Powiat: Gmina:  
Ulica: Nr domu: Nr lokalu:  
Miejscowość: Kod pocztowy:  
E-mail (w przypadku gdy pełnomocnik posiada adres e-mail):  
Nr tel. (nieobowiązkowo):  
Adres skrytki ePUAP lub adres do doręczeń elektronicznych<sup>5)</sup>:

## 7. TREŚĆ PISMA

7.1. Treść<sup>6)</sup>.....

Pełna treść pisma Dyrektora OUG w Gdańsku z dnia 8 sierpnia 2024 r.; znak: GDA.5110.82.2024.MC.....  
znajduje się na osobnej stronie dołączonej do formularza; stanowi cejzałcznik nr 1:.....

7.2. (Nieobowiązkowo). W przypadku wypełnienia, należy uzupełnić każdą z kolumn tabeli.

Szczegółowe informacje dotyczące treści pisma w odniesieniu do działek ewidencyjnych:

Lp.	7.2.1. Nazwa aktu planowania przestrzennego	7.2.2. Identyfikator działki lub działek ewidencyjnych	7.2.3. Czy teren objęty pismem obejmuje całość działki lub działek ewidencyjnych <sup>7)</sup>	7.2.4. Treść <sup>6)</sup>
1	.....	.....	<input type="checkbox"/> tak <input type="checkbox"/> nie	.....

7.3. (Nieobowiązkowo). W przypadku wypełnienia, należy uzupełnić każdą z kolumn tabeli.

Szczegółowe informacje dotyczące działek ewidencyjnych oraz niektórych parametrów – w przypadku zaznaczenia w pkt 2: wniosku do projektu aktu (pkt 2.1), uwagi do konsultowanego projektu aktu (pkt 2.2) lub wniosku o zmianę aktu (pkt 2.3) oraz w pkt 3: planu ogólnego gminy (pkt 3.1) lub miejscowego planu zagospodarowania przestrzennego, w tym zintegrowanego planu inwestycyjnego lub miejscowego planu rewitalizacji (pkt 3.2):

Lp.	7.3.1. Nazwa planu ogólnego gminy lub miejscowego planu zagospodarowania przestrzennego	7.3.2. Identyfikator działki lub działek ewidencyjnych	7.3.3. Czy teren objęty pismem obejmuje całość działki lub działek ewidencyjnych <sup>7)</sup>	7.3.4. Nazwa lub nazwy klasy przeznaczenia terenu (albo symbol lub symbole klasy przeznaczenia terenu) <sup>8)</sup>	7.3.5. Maksymalny udział powierzchni zabudowy [%]	7.3.6. Maksymalna wysokość zabudowy [m]	7.3.7. Minimalny udział powierzchni biologicznie czynnej [%]
1	.....	.....	<input type="checkbox"/> tak <input type="checkbox"/> nie	.....	.....	.....	.....

## 8. OŚWIADCZENIE W SPRAWIE KORESPONDENCJI ELEKTRONICZNEJ

Wyrażam zgodę  Nie wyrażam zgody

na doręczanie korespondencji w niniejszej sprawie za pomocą środków komunikacji elektronicznej w rozumieniu art. 2 pkt 5 ustawy z dnia 18 lipca 2002 r. o świadczeniu usług drogą elektroniczną (Dz. U. z 2020 r. poz. 344).

## 9. ZAŁĄCZNIKI

- Pełnomocnictwo do reprezentowania składającego pismo lub pełnomocnictwo do doręczeń (zgodnie z ustawą z dnia 16 listopada 2006 r. o opłacie skarbowej (Dz. U. z 2023 r. poz. 2111)) – jeżeli składający pismo działa przez pełnomocnika.
- Potwierdzenie uiszczenia opłaty skarbowej od pełnomocnictwa – jeżeli obowiązek uiszczenia takiej opłaty wynika z ustawy z dnia 16 listopada 2006 r. o opłacie skarbowej.
- (Nieobowiązkowo). Określenie granic terenu w formie graficznej w przypadku wskazania terenu objętego pismem jako części działki ewidencyjnej lub działek ewidencyjnych.
- (Nieobowiązkowo). Inne załączniki – w przypadku zaznaczenia pola należy podać nazwy załączników.<sup>9)</sup>  
Załącznik nr 1  
.....

## 10. PODPIS SKŁADAJĄCEGO PISMO (PEŁNOMOCNIKA) I DATA PODPISU

Podpis powinien być czytelny. Podpis i datę podpisu umieszcza się w przypadku składania pisma w postaci papierowej.

Podpis: .....

Z up. Dyrektora  
Okręgowego Urzędu Górniczego w Gdańsku

*mgr inż. Sebastian Dziedzic*  
Zastępca Dyrektora

Data: ..... 8 sierpnia 2024 r. ....

- <sup>1)</sup> Można zaznaczyć więcej niż jedno pole. W ramach jednego pisma można wybrać tylko te akty, w przypadku których pismo będzie wysyłane do tego samego organu wskazanego w pkt 1. W przypadku gdy treść wniosku lub uwagi związana jest z dokumentem powiązany z aktem planowania przestrzennego (np. sporządzanej w toku procedowania aktu, w ramach strategicznej oceny oddziaływania na środowisko, prognozy oddziaływania na środowisko), należy w pkt 3 wybrać rodzaj aktu planowania przestrzennego, którego ten dokument dotyczy, po czym wprowadzić treść wniosku lub uwagi w pkt 7.1 lub 7.2.
- <sup>2)</sup> Nie dotyczy planu zagospodarowania przestrzennego województwa.
- <sup>3)</sup> Nie dotyczy planu zagospodarowania przestrzennego województwa i audytu krajobrazowego.
- <sup>4)</sup> W pkt 4 należy podać adres zamieszkania albo siedziby składającego pismo. W przypadku wypełnienia pkt 5 podaje się adres do korespondencji składającego pismo, jeżeli jest inny niż adres podany w pkt 4. W przypadku wypełnienia pkt 6 podaje się adres zamieszkania albo siedziby pełnomocnika. W przypadku większej liczby składających pismo lub pełnomocników dane kolejnych składających pismo lub pełnomocników dodaje się w formularzu albo zamieszcza na osobnych stronach i dołącza do formularza.
- <sup>5)</sup> Adres skrytki ePUAP lub adres do doręczeń elektronicznych wskazuje się w przypadku wyrażenia zgody na doręczanie korespondencji za pomocą środków komunikacji elektronicznej, z zastrzeżeniem przypadków, w których organ, zgodnie z przepisami ustawy z dnia 18 listopada 2020 r. o doręczeniach elektronicznych (Dz. U. z 2023 r. poz. 285, z późn. zm.), ma obowiązek doręczenia korespondencji na adres do doręczeń elektronicznych.
- <sup>6)</sup> Maksymalna liczba znaków w pkt 7.1 wynosi 1000, natomiast w przypadku pkt 7.2.4 wartość ta odnosi się do pojedynczego wiersza. W przypadku potrzeby dodatkowego uzasadnienia, które wykracza poza wskazany limit znaków, uzasadnienie zamieszcza się na osobnych stronach i dołącza do formularza. W przypadku większej liczby wierszy w pkt 7.2.4 kolejne wiersze dodaje się w formularzu albo zamieszcza na osobnych stronach i dołącza do formularza.
- <sup>7)</sup> W przypadku zaznaczenia pola „nie” (wskazania terenu objętego pismem jako części działki ewidencyjnej lub działek ewidencyjnych) można dodać załącznik z określeniem granic terenu w formie graficznej.
- <sup>8)</sup> Podaje się nazwę lub symbol klasy przeznaczenia terenu zgodnie ze standardami określonymi w przepisach wykonawczych wydanych na podstawie art. 16 ust. 2 ustawy z dnia 27 marca 2003 r. o planowaniu i zagospodarowaniu przestrzennym (Dz. U. z 2023 r. poz. 977, z późn. zm.).
- <sup>9)</sup> W przypadku dołączenia do pisma załączników zawierających dane osobowe, inne niż wymienione w pkt 4, 5 i 6, załączniki te należy zanonimizować, tj. ukryć dane osobowe.

KUJAWSKO-POMORSKI URZĄD WOJEWÓDZKI  
Wydział Bezpieczeństwa  
i Zarządzania Kryzysowego  
ul. Jagiellońska 3, 85-950 Bydgoszcz

WBZK.II.644.130.2024.AS

Bydgoszcz, 20 sierpnia 2024 r.

Urząd Miejski w Brześciu Kujawskim  
pl. Władysława Łokietka 1  
87-880 Brześć Kujawski

Odpowiadając na pismo znak BI.IP.6721.1.2024 z dnia 1 sierpnia 2024 r. dotyczące zawiadomienia o przystąpieniu do sporządzenia planu ogólnego gminy Brześć Kujawski proszę o rozważenie wskazania w planie lokalizacji miejsc zbiorowej ochrony ludności cywilnej jako elementów infrastruktury społecznej zgodnie z zapisami punktu 4 w art. 13b 44 Ustawy o planowaniu i zagospodarowaniu przestrzennym z dnia 27 marca 2003 r. z późniejszymi zmianami.

***(podpis cyfrowy)***

Dyrektor  
Wydziału Bezpieczeństwa  
i Zarządzania Kryzysowego

Sławomir Szymański

Otrzymują:

- 1) adresat
- 2) a/a

**Centralne Wojskowe Centrum Rekrutacji  
Ośrodek Zamiejscowy w Bydgoszczy  
z upoważnienia  
Szefa  
Centralnego Wojskowego Centrum Rekrutacji  
Szef Ośrodka  
płk Janusz Łyżeń**

CWCR OZ Byd.- SLog-ZP.0731.174.2024 / T-0731 B-10/2024  
Bydgoszcz, 12. sierpnia 2024 r.

**Pan Tomasz Chymkowski**  
**Burmistrz Brześcia Kujawskiego**  
pl. Władysława Łokietka 1  
87-880 Brześć Kujawski



**ZA ZWROTNYM POTWIERDZENIEM**

41

**dotyczy:** opiniowania dokumentacji zagospodarowania przestrzennego.

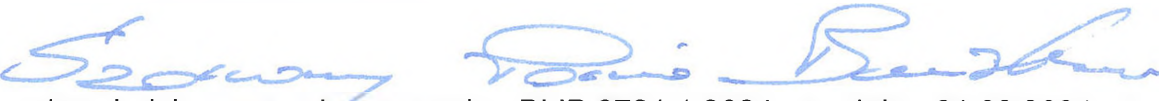
  
w odpowiedzi na pismo znak: BI.IP.6721.1.2024 z dnia 01.08.2024 r.,  
(nr wch. 5602/2024 z dnia 08.08.2024 r.) w sprawie przystąpienia do sporządzenia  
planu ogólnego gminy Brześć Kujawski, w załączeniu przesyłam formularz pisma  
dotyczącego aktu planowania przestrzennego z wnioskiem w przedmiotowej sprawie.

  
Z upoważnienia  
SZEFA  
CENTRALNEGO WOJSKOWEGO CENTRUM REKRUTACJI

płk Janusz ŁYŻEŃ  
Szef Ośrodka Zamiejscowego w Bydgoszczy

Załączniki: 1 na 3 str.

1. Formularz pisma dotyczącego aktu planowania przestrzennego.

Wykonano w 3 egz.:  
Egz. nr 1 – ad acta;  
Egz. nr 2 – Burmistrz Brześcia Kujawskiego;  
Egz. nr 3 – dokumentacja ewidencyjna.  
Andrzej Kowalski  
tel.: 261-415-019, 262-744-689  
cwcrozbydgoszcz@ron.mil.pl  
T-0731/24

# Pismo dotyczące aktu planowania przestrzennego

## 1. ORGAN, DO KTÓREGO JEST SKŁADANE PISMO

Nazwa: BURMISTRZ BRZEŚCIA KUJAWSKIEGO .....

## 2. RODZAJ PISMA<sup>1)</sup>

- 2.1. wniosek do projektu aktu  2.2. uwaga do konsultowanego projektu aktu<sup>2)</sup>  
 2.3. wniosek o zmianę aktu<sup>3)</sup>  2.4. wniosek o sporządzenie aktu<sup>3)</sup>

## 3. RODZAJ AKTU PLANOWANIA PRZESTRZENNEGO<sup>1)</sup>

- 3.1. plan ogólny gminy  
 3.2. miejscowy plan zagospodarowania przestrzennego, w tym zintegrowany plan inwestycyjny lub miejscowy plan rewitalizacji  
 3.3. uchwała ustalająca zasady i warunki sytuowania obiektów małej architektury, tablic reklamowych i urządzeń reklamowych oraz ogrodzeń, ich gabaryty, standardy jakościowe oraz rodzaje materiałów budowlanych, z jakich mogą być wykonane  
 3.4. audyt krajobrazowy  
 3.5. plan zagospodarowania przestrzennego województwa

## 4. DANE SKŁADAJĄCEGO PISMO<sup>4)</sup>

Imię i nazwisko lub nazwa: CENTRALNE WOJSKOWE CENTRUM REKRUTACJI OŚRODEK ZAMIEJSCOWY W BYDGOSZCZY .....

Kraj: POLSKA ..... Województwo: KUJAWSKO – POMORSKIE .....

Powiat: BYDGOSKI ..... Gmina: BYDGOSZCZ .....

Ulica: WARSZAWSKA ..... Nr domu: 10 ..... Nr lokalu: .....

Miejscowość: BYDGOSZCZ ..... Kod pocztowy: 85-058 .....

E-mail (w przypadku gdy składający pismo posiada adres e-mail): .....

Nr tel. (nieobowiązkowo): .....

Adres skrytki ePUAP lub adres do doręczeń elektronicznych<sup>5)</sup>: [cwczrobydgoszcz.epuap@ron.mil.pl](mailto:cwczrobydgoszcz.epuap@ron.mil.pl) .....

4.1. Czy składający pismo jest właścicielem lub użytkownikiem wieczystym nieruchomości objętej wnioskiem lub uwagą?

- tak  nie

## 5. ADRES DO KORESPONDENCJI SKŁADAJĄCEGO PISMO<sup>4)</sup>

(Nieobowiązkowo)

Kraj: ..... Województwo: .....

Powiat: ..... Gmina: .....

Ulica: ..... Nr domu: ..... Nr lokalu: .....

Miejscowość: ..... Kod pocztowy: .....

## 6. DANE PEŁNOMOCNIKA<sup>4)</sup>

(Nieobowiązkowo)

- pełnomocnik  pełnomocnik do doręczeń

Imię i nazwisko: .....

Kraj: ..... Województwo: .....

Powiat: ..... Gmina: .....

Ulica: ..... Nr domu: ..... Nr lokalu: .....

Miejscowość: ..... Kod pocztowy: .....

E-mail (w przypadku gdy pełnomocnik posiada adres e-mail): .....

Nr tel. (nieobowiązkowo): .....

Adres skrytki ePUAP lub adres do doręczeń elektronicznych<sup>5)</sup>: .....

## 7. TREŚĆ PISMA

7.1. Treść<sup>6)</sup> Obiekty o wysokości od 100 metrów powyżej poziomu otaczającego terenu lub wody zlokalizowane na terytorium Rzeczypospolitej Polskiej oraz na obszarze wyłącznej strefy ekonomicznej Rzeczypospolitej Polskiej podlegają, przed wydaniem decyzji o pozwoleniu na budowę, zgłoszeniu do Szefostwa Służby Ruchu Lotniczego Sił Zbrojnych RP (ul. Żwirki i Wigury 1C, 00-912 Warszawa).

Podstawę prawną do powyższego wniosku stanowi ustawa z dnia 3 lipca 2002r. Prawo Lotnicze (Dz.U. z 2020 r. poz.1970 tj. z dnia 06.11.2020 r.). Wzory dokumentów są udostępnione na stronie Szefostwa Służby Ruchu Lotniczego RP (ssrslzrp.wp.mil.pl, POZOSTAŁE, DO POBRANIA, ZAŁĄCZNIK – wniosek o uzgodnienie lokalizacji obiektu).

7.2. (Nieobowiązkowo) W przypadku wypełnienia, należy uzupełnić każdą z kolumn tabeli.

Szczegółowe informacje dotyczące treści pisma w odniesieniu do działek ewidencyjnych:

Lp.	7.2.1. Nazwa aktu planowania przestrzennego	7.2.2. Identyfikator działki lub działek ewidencyjnych	7.2.3. Czy teren objęty pismem obejmuje całość działki lub działek ewidencyjnych <sup>7)</sup>	7.2.4. Treść <sup>6)</sup>
1	.....	.....	<input type="checkbox"/> tak <input type="checkbox"/> nie	..... ..... ..... .....

7.3. (Nieobowiązkowo) W przypadku wypełnienia, należy uzupełnić każdą z kolumn tabeli.

Szczegółowe informacje dotyczące działek ewidencyjnych oraz niektórych parametrów – w przypadku zaznaczenia w pkt 2: wniosku do projektu aktu (pkt 2.1), uwagi do konsultowanego projektu aktu (pkt 2.2) lub wniosku o zmianę aktu (pkt 2.3) oraz w pkt 3: planu ogólnego gminy (pkt 3.1) lub miejscowego planu zagospodarowania przestrzennego, w tym zintegrowanego planu inwestycyjnego lub miejscowego planu rewitalizacji (pkt 3.2):

Lp.	7.3.1. Nazwa planu ogólnego gminy lub miejscowego planu zagospodarowania przestrzennego	7.3.2. Identyfikator działki lub działek ewidencyjnych	7.3.3. Czy teren objęty pismem obejmuje całość działki lub działek ewidencyjnych <sup>7)</sup>	7.3.4. Nazwa lub nazwy klasy przeznaczenia terenu (albo symbol lub symbole klasy przeznaczenia terenu) <sup>8)</sup>	7.3.5. Maksymalny udział powierzchni zabudowy [%]	7.3.6. Maksymalna wysokość zabudowy [m]	7.3.7. Minimalny udział powierzchni biologicznie czynnej [%]
1	.....	.....	<input type="checkbox"/> tak <input type="checkbox"/> nie	.....	.....	.....	.....

## 8. OŚWIADCZENIE W SPRAWIE KORESPONDENCJI ELEKTRONICZNEJ

Wyrażam zgodę       Nie wyrażam zgody

na doręczanie korespondencji w niniejszej sprawie za pomocą środków komunikacji elektronicznej w rozumieniu art. 2 pkt 5 ustawy z dnia 18 lipca 2002 r. o świadczeniu usług drogą elektroniczną (Dz. U. z 2020 r. poz. 344).

## 9. ZAŁĄCZNIKI

- Pełnomocnictwo do reprezentowania składającego pismo lub pełnomocnictwo do doręczeń (zgodnie z ustawą z dnia 16 listopada 2006 r. o opłacie skarbowej (Dz. U. z 2023 r. poz. 2111)) – jeżeli składający pismo działa przez pełnomocnika.
- Potwierdzenie uiszczenia opłaty skarbowej od pełnomocnictwa – jeżeli obowiązek uiszczenia takiej opłaty wynika z ustawy z dnia 16 listopada 2006 r. o opłacie skarbowej.
- (Nieobowiązkowo). Określenie granic terenu w formie graficznej w przypadku wskazania terenu objętego pismem jako części działki ewidencyjnej lub działek ewidencyjnych.
- (Nieobowiązkowo). Inne załączniki – w przypadku zaznaczenia pola należy podać nazwy załączników.<sup>9)</sup>

.....

## 10. PODPIS SKŁADAJĄCEGO PISMO (PEŁNOMOCNIKA) I DATA PODPISU

Podpis powinien być czytelny. Podpis i datę podpisu umieszcza się w przypadku składania pisma w postaci papierowej.

Podpis:  SZEFA  
CENTRALNEGO WOJSKOWEGO CENTRUM REKRUTACJI

Data: 

plk Janusz ŁYŻEŃ  
Szef Ośrodka Zamiejscowego w Bydgoszczy

<sup>1)</sup> Można zaznaczyć więcej niż jedno pole. W ramach jednego pisma można wybrać tylko te akty, w przypadku których pismo będzie wysyłane do tego samego organu wskazanego w pkt 1. W przypadku gdy treść wniosku lub uwagi związana jest z dokumentem powiązany z aktem planowania przestrzennego (np. sporządzonej w toku procedowania aktu, w ramach strategicznej oceny oddziaływania na środowisko, prognozy oddziaływania na środowisko), należy w pkt 3 wybrać rodzaj aktu planowania przestrzennego, którego ten dokument dotyczy, po czym wprowadzić treść wniosku lub uwagi w pkt 7.1 lub 7.2.

<sup>2)</sup> Nie dotyczy planu zagospodarowania przestrzennego województwa.

<sup>3)</sup> Nie dotyczy planu zagospodarowania przestrzennego województwa i audytu krajobrazowego.

<sup>4)</sup> W pkt 4 należy podać adres zamieszkania albo siedziby składającego pismo. W przypadku wypełnienia pkt 5 podaje się adres do korespondencji składającego pismo, jeżeli jest inny niż adres podany w pkt 4. W przypadku wypełnienia pkt 6 podaje się adres zamieszkania albo siedziby pełnomocnika. W przypadku większej liczby składających pismo lub pełnomocników dane kolejnych składających pismo lub pełnomocników dodaje się w formularzu albo zamieszcza na osobnych stronach i dołącza do formularza.

<sup>5)</sup> Adres skrytki ePUAP lub adres do doręczeń elektronicznych wskazuje się w przypadku wyrażenia zgody na doręczanie korespondencji za pomocą środków komunikacji elektronicznej, z zastrzeżeniem przypadków, w których organ, zgodnie z przepisami ustawy z dnia 18 listopada 2020 r. o doręczeniach elektronicznych (Dz. U. z 2023 r. poz. 285, z późn. zm.), ma obowiązek doręczenia korespondencji na adres do doręczeń elektronicznych.

<sup>6)</sup> Maksymalna liczba znaków w pkt 7.1. wynosi 1000, natomiast w przypadku pkt 7.2.4. wartość ta odnosi się do pojedynczego wiersza. W przypadku potrzeby dodatkowego uzasadnienia, które wykracza poza wskazany limit znaków, uzasadnienie zamieszcza się na osobnych stronach i dołącza do formularza. W przypadku większej liczby wierszy w pkt 7.2.4. kolejne wiersze dodaje się w formularzu albo zamieszcza na osobnych stronach i dołącza do formularza.

<sup>7)</sup> W przypadku zaznaczenia pola „nie” (wskazania terenu objętego pismem jako części działki ewidencyjnej lub działek ewidencyjnych) można dodać załącznik z określeniem granic terenu w formie graficznej.

<sup>8)</sup> Podaje się nazwę lub symbol klasy przeznaczenia terenu zgodnie ze standardami określonymi w przepisach wykonawczych wydanych na podstawie art. 16 ust. 2 ustawy z dnia 27 marca 2003 r. o planowaniu i zagospodarowaniu przestrzennym (Dz. U. z 2023 r. poz. 977, z późn. zm.).

<sup>9)</sup> W przypadku dołączenia do pisma załączników zawierających dane osobowe, inne niż wymienione w pkt 4, 5 i 6, załączniki te należy zanonimizować, tj. ukryć dane osobowe.

OBY.Z-3.439.56.2024.BS

Burmistrz Brześcia Kujawskiego  
pl. Władysława Łokietka 1  
87-880 Brześć Kujawski

*Dotyczy zawiadomienia znak: BI.IP.6721.1.2024 z 01.08.2024 r. (wpływ: 11.07)  
w sprawie przystąpienia do sporządzenia planu ogólnego gminy Brześć Kujawski.*

Generalna Dyrekcja Dróg Krajowych i Autostrad Oddział w Bydgoszczy wnosi o uwzględnienie w opracowywanym planie ogólnym w odniesieniu do obszarów w sąsiedztwie dróg krajowych nr A-1, 62 następujących uwag i zastrzeżeń:

1. Zgodnie z rozporządzeniem Ministra Infrastruktury z dnia 9 lutego 2023 r. w sprawie ustalenia przebiegu dróg krajowych (Dz. U. z 2023 r. poz. 455) i zarządzeniem nr 6 Generalnego Dyrektora Dróg Krajowych i Autostrad z dnia 3 kwietnia 2024 r., w sprawie nadania numerów drogom krajowym - w granicach administracyjnych gminy Brześć Kujawski przebiegają drogi krajowe nr A-1, DK 62.
2. Zarządzeniem nr 8 Generalnego Dyrektora Dróg Krajowych i Autostrad z dnia 17 kwietnia 2024 r. w sprawie klas istniejących dróg krajowych, ww. drogi zostały zaliczone do klasy: A-1 – A (autostrada), G (główna) DK 62- obecnie jest to klasa dopuszczalna wyłącznie w trudnych warunkach. W związku z czym, do opracowania należy przyjąć klasę GP (główna ruchu przyspieszonego).
3. GDDKiA realizuje zadanie inwestycyjne polegającego na budowie w ciągu DK62 obwodnicy Brześcia Kujawskiego. Aktualnie trwają prace związane z przygotowaniem materiałów do wniosku o decyzję środowiskową. Zadanie będzie realizowane w systemie „projektuj i buduj” w trybie ustawy z dnia 10 kwietnia 2003 r. o szczególnych zasadach przygotowania i realizacji inwestycji w zakresie dróg publicznych (Dz. U. z 2024 r., poz. 311), tzw. „spec” ustawy.
4. W planie ogólnym należy wyznaczyć ww. istniejące drogi krajowe w obszarze nieruchomości będących własnością Skarbu Państwa w trwałym zarządzie GDDKiA Oddziału w Bydgoszczy oraz obszar planowany pod budowę obwodnicy Brześcia Kujawskiego w zakresie określonym w ostatecznej decyzji środowiskowej i opracowanych na zlecenie GDDKiA dokumentach.

5. Zmiany przeznaczenia terenów położonych wzdłuż istniejącego i projektowanego układu komunikacyjnego drogi nr 62, bez uwzględnienia potrzeb rozbudowy krajowego systemu drogowego oraz jego oddziaływania na przyległe nieruchomości, mogą prowadzić w przyszłości do narażenia Skarbu Państwa na ponoszenie znacznych kosztów związanych z jego budową, wykupami gruntów i odszkodowaniami dla właścicieli, jak i tworzenia lokalnych konfliktów przestrzennych. Mając na uwadze ważny interes publiczny, jakim jest budowa obwodnicy Brześcia Kujawskiego oraz walory ekonomiczne przestrzeni, wnoszę o wprowadzenie do planu ogólnego przebiegu tej drogi w ustalonym korytarzu, który zostanie określony w ostatecznej decyzji środowiskowej.
6. Stosowanie skrzyżowań i zjazdów z drogi klasy A jest zabronione, a na DK klasy GP jest mocno ograniczone.  
Dostęp do drogi klasy „A” wyłącznie poprzez węzły.  
Dla pozostałych dróg przewidywać układ komunikacyjny spełniający obecne obowiązujące przepisy (w tym lokalizacja skrzyżowań, hierarchizacja układu drogowego itp.)  
Dodatkowo, w przypadku ich występowania, jezdnie dodatkowe wzdłuż autostrady zostały zaprojektowane tylko i wyłącznie w celu obsługi nieruchomości powstałych po podziale związanym z wyznaczeniem pasa drogowego w ich obecnym zagospodarowaniu. Dla nowych funkcji obszarów przyległych do drogi wyznaczyć nowe drogi w obszarze opracowywanego planu w celu ich obsługi.
7. Tereny zabudowy nie powinny przylegać bezpośrednio do rozpatrywanych dróg krajowych i należy je od niej oddalić zgodnie z art. 43 ust. 1 tabela lp. 1 i 3 lit. a) kolumna czwarta, ustawy z dnia 21 marca 1985 r. o drogach publicznych (Dz. U. z 2024 r. poz. 320), tj. co najmniej 50 i 25 m od zewnętrznej krawędzi jezdni. Wskazane odległości winny być zwiększone z uwagi na przepisy rozporządzenia Ministra Infrastruktury z dnia 12 kwietnia 2002 r. w sprawie warunków technicznych, jakim powinny odpowiadać budynki i ich usytuowanie (Dz. U. z 2022 r. poz. 1225), nakazującego sytuowanie zabudowy przeznaczonej na pobyt ludzi poza zasięgiem uciążliwości – § 11 oraz § 325.
8. Ewentualne zapisy dotyczące lokalizacji w sąsiedztwie drogi krajowej urządzeń reklamowych oraz możliwości umieszczenia infrastruktury nie związanej z potrzebami utrzymania drogi i zarządzania ruchem na niej muszą uwzględniać obowiązujące w tym zakresie przepisy zawarte m. in. w Prawie Budowlanym, ustawie o drogach publicznych oraz przepisach szczegółowych / odrębnych. Zakaz lokalizacji reklam przy autostradzie (szlak międzynarodowe E-75).
9. Plan ogólny powinien również uwzględniać obowiązujące przepisy prawa powszechnego, a w szczególności:
  - ustawę z dnia 21 marca 1985 r. o drogach publicznych (Dz. U. z 2024 r. poz. 320);

- rozporządzenie Ministra Infrastruktury z dnia 24 czerwca 2022 r. w sprawie przepisów techniczno-budowlanych dotyczących dróg publicznych (Dz. U. z 2022 r. poz. 1518);
- rozporządzenie Ministra Infrastruktury z dnia 12 kwietnia 2002 r. w sprawie warunków technicznych, jakim powinny odpowiadać budynki i ich usytuowanie (Dz. U. z 2022 r. poz. 1225).

Dokument podpisany elektronicznie

*Z poważaniem*  
Sebastian Borowiak  
Dyrektor Oddziału

Otrzymują:

1. adresat
2. aa.

Sprawę prowadzi:

Beata Synoracka, St. Specjalista Z-3, tel. 52 323 45 16, e-mail: [bsynoracka@gddkia.gov.pl](mailto:bsynoracka@gddkia.gov.pl)



# Ministerstwo Spraw Wewnętrznych i Administracji



Departament Porządku Publicznego  
Zastępca Dyrektora  
Mariusz Cichomski

DPP-WNP.2540.1.674.2024  
Warszawa, dnia 6 sierpnia 2024 r.

**Pan**  
**Tomasz Chymkowski**  
**Burmistrz Brześcia Kujawskiego**

Szanowny Panie Burmistrzu,

w odpowiedzi na zawiadomienie z dnia 1 sierpnia 2024 r. (znak sprawy: BI.IP.6721.1.2024) o podjęciu przez Radę Miejską w Brześciu Kujawskim Uchwały Nr LXIV/619/2024 z dnia 18 marca 2024 r. o przystąpieniu do sporządzenia Planu ogólnego gminy Brześć Kujawski uprzejmie informuję, że analiza dokonana w Departamencie Porządku Publicznego MSWiA – odpowiedzialnym za prowadzenie spraw związanych z nadzorem Ministra Spraw Wewnętrznych i Administracji nad lotnictwem służb porządku publicznego, wykazała iż zgłaszanie wniosków dotyczących sporządzanego miejscowego planu zagospodarowania przestrzennego dla wskazanego obszaru pozostaje poza właściwością ministra właściwego do spraw wewnętrznych.

Teren gminy Brześć Kujawski nie znajduje się w zasięgu powierzchni ograniczających przeszkody lotnicze wyznaczonych dla lotnisk wpisanych do Rejestru lotnisk i lądowisk lotnictwa służb porządku publicznego prowadzonego na podstawie art. 60 ust. 1 ustawy Prawo lotnicze przez ministra właściwego do spraw wewnętrznych.

W związku z powyższym zgłaszanie wniosków w wyżej wymienionym zakresie pozostaje poza zakresem właściwości ministra właściwego do spraw wewnętrznych.

Zauważyć również należy, że zgodnie z brzmieniem art. 87<sup>7</sup> ustawy Prawo lotnicze w celu ochrony lotnisk przed działaniami i zdarzeniami, które mogą powodować niedopuszczalne zagrożenia dla ruchu statków powietrznych korzystających z lotniska, projekty planów ogólnych gminy, projekty miejscowych planów

zagospodarowania przestrzennego i projekty decyzji o warunkach zabudowy i zagospodarowania terenu uzgadniają odpowiednio:

- 1) Prezes Urzędu - w przypadku lotniska cywilnego - dla terenów, na których:
  - a) znajduje się lub jest planowane lotnisko zgodnie z zatwierdzonym planem generalnym,
  - b) wydano promesę zezwolenia, o której mowa w art. 57 ust. 1,
  - c) wydano zezwolenie, o którym mowa w art. 55 ust. 2,
  - d) wyznaczono powierzchnie ograniczające przeszkody zgodnie z art. 87 ust. 1;
- 2) terenowe organy wykonawcze Ministra Obrony Narodowej w sprawach rekrutacji, operacyjno-obronnych i administracji niezespolonej, o których mowa w art. 31 ust. 1 ustawy z dnia 11 marca 2022 r. o obronie Ojczyzny – w przypadku lotniska wpisanego wyłącznie do rejestru lotnisk i lądowisk wojskowych;
- 3) minister właściwy do spraw wewnętrznych - w przypadku lotniska wpisanego wyłącznie do rejestru lotnisk i lądowisk służb porządku publicznego.

Organy te, zgodnie z właściwością, opiniują plany zagospodarowania przestrzennego województwa dla terenów, na których wyznaczono powierzchnie ograniczające przeszkody, a także wydają odpowiednio opinie dotyczące możliwości lokalizacji inwestycji ze względu na wysokość zabudowy.

W związku z powyższym do ministra właściwego do spraw wewnętrznych należy kierować wnioski dotyczące obszarów, które znajdują się w zasięgu powierzchni ograniczających przeszkody lotnicze wyznaczonych dla lotnisk wpisanych do Rejestru lotnisk i lądowisk lotnictwa służb porządku publicznego.

Z wyrazami szacunku